

**WHIRLPOOLPLUS**

SPA

**badboutique  
christen**



**Jäiser + Keller AG**

Gartenbau - Blumenboutique

Treten Sie ein in unsere

**Wohlfühloase**

an der

**Bietenholzstr. 1**

**8307 Effretikon**

[www.whirlpoolplus.ch](http://www.whirlpoolplus.ch)



**Saisonprogramm**

**2011/12**

[www.garage-meili.ch](http://www.garage-meili.ch)

**TOYOTA-CENTER  
ILLNAU**

Roland Meili AG

[www.garage-meili.ch](http://www.garage-meili.ch)

**MITSUBISHI-CENTER  
ILLNAU**

Roland Meili AG



*die Adresse*

**Roland Meili AG**

**Länggstrasse 9**

**8308 Illnau**

**Tel: 052 346 13 03**

**Metallbau:** Wir produzieren für Sie fast alles aus Metall (Treppen, Geländer, Vordächer, Balkone, Türen, Fenster und Wintergärten/Verglasungen).

**Leitungsbau:** Wir erstellen und verlegen neue Frischwasserleitungen und reparieren defekte Leitungen.

**Kreative Metallgestaltungskurse:** Sie gestalten aus verschiedenen Metallen Ihr Wunschobjekt in unseren Kursen für jeden Mann/jede Frau. Mehr Infos finden Sie auf unserer Homepage.

**Metall bietet Möglichkeiten – lassen Sie sich inspirieren.**

Meta-Bau GmbH · Illnauerstrasse 19 · CH-8484 Weisslingen. T 052 394 30 38 · F 052 394 30 39  
info@meta-bau.ch · www.meta-bau.ch



# ◇ PAMPELONNE ◇ LOUNGE BAR

7 Tage geöffnet

8600 Dübendorf, Überlandstrasse, im Schörlü 28

044 888 90 90 info@pampelonne.ch www.pampelonne.ch

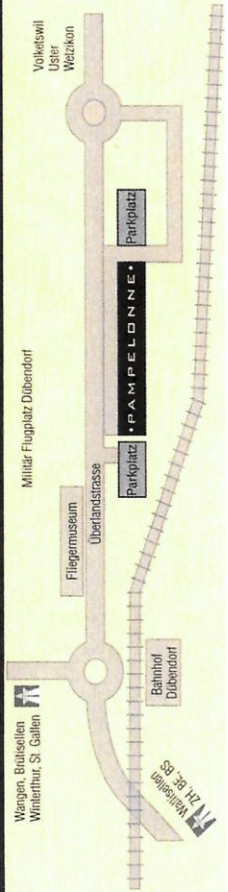

## Inhaltsverzeichnis

Das Wort des Präsidenten	2/3
Inseratenverzeichnis	4/5
Vorstand	7
Sportkommission	9
EIE-Kommissionen	11
Die Seite der Werbekommission	13
EIE Supporter / Pucky Club	15
Mitgliederbeiträge	17
Trainingszeiten auf dem Eisfeld Eselriet	18
SK-Bericht	19
Bericht 1. Mannschaft	20
Unsere Trainer auf einen Blick	22/23
Bericht Trainer 1. Mannschaft	24
Fotos 1. Mannschaft	25-31
Bericht Chef Nachwuchs	32/33
EIE Lauf- und Hockeyschule	35
Nachwuchs gesucht	38/39
Gruppenerteilung 2. Liga	41
Spielplan 1. Mannschaft	43
Unsere Schiedsrichter	45
Spielplan 2. Mannschaft	46
Foto 2. Mannschaft	47
Materialausgabe	52
EIE-Funktionäre	52
Spielplan Senioren B	54
Foto Senioren B	55
Spielplan Veteranen A	56
Foto Veteranen A	57
Spielplan Junioren A	58
Foto Junioren A	59
Spielplan Novizen	60
Foto Novizen	61
Spielplan Mini A	62
Foto Mini A	63
Spielplan Moskito A	66
Foto Moskito A	67
Spielplan Piccolo A	70
Foto Piccolo A	71
Turniere Bambini	72
Foto Bambini	73
Versa	74
Skateathon 2012	78
DANKE – Eselriet - Spatenstich	79

## Liebe Eishockey-Freunde

Fast schon traditionsgemäss: draussen ist es über 30 Grad heiss und wir freuen uns direkt darauf, in irgendwelchen Eishallen der Schweiz, unseren Nachwuchs die ersten Hockeyschritte der Saison machen zu sehen. Das heisst: Wir stehen kurz vor einer neuen Hockeysaison, der 46. unserer Vereinsgeschichte.

Herzlich Willkommen dazu! Wir sind überzeugt, ihr findet auch in diesem Saisonprogramm wieder einige spannende Informationen. Natürlich hoffen wir auch, dass ihr das eine oder andere Mal den Weg ins «Eselriet» zu einem unserer Heimspiele oder Trainings findet.

### Stichwort «Eselriet»

Vor Jahresfrist habe ich euch an dieser Stelle lange und eindringlich erläutert, wie wichtig das Projekt «Eselriet 3» – respektive die GGR und Volksabstimmung dazu – für unseren Verein ist. Das notwendige «3 mal JA!» haben wir am 12. Februar 2011 in absolut eindrücklicher Manier (mit einem JA-Anteil von weit über 70%) erreicht.

Nochmals ganz, ganz herzlichen Dank für euer Engagement – in welcher Form und Intensität auch immer! Und heute? Es darf gebaut werden!

Wir haben am 19. August 2011 die offizielle Baufreigabe für den Haupttrakt erhalten und der Spatenstich am Sonntag 21. August hatte fast Volksfestcharakter; bei traumhaftem Sommerwetter und mit hunderten von Zaungästen, konnten wir symbolisch die ersten Abbrucharbeiten starten. Gleich am Montag fahren nun die grossen Bagger auf und innerhalb der nächsten paar Wochen wird der alte Haupttrakt verschwunden sein. Im Frühjahr 2013 können wir den neu erstandenen Haupttrakt dann feierlich einweihen und im Oktober 2013 sollte auch «unsere» Eishalle stehen.

Die Saison 2012/2013 wird also unsere letzte unter freiem Himmel – ab 2013 haben auch wir endlich ein Dach über dem Kopf.

Das alles gibt uns natürlich eine ganz andere Zukunftsperspektive, insbesondere für den Bereich Sport.

### Stichwort «Sport»

Wir treten auch dieses Jahr wieder mit zwei Aktivmannschaften zur Saison an. Unsere 1. Mannschaft hat auf diese Saison, neben dem Trainerwechsel von Dieter Wieser zu Michel Zimmermann, grosse Veränderungen erfahren. Wir treten mit der «jüngsten» Mannschaft seit vielen Jahren an. Trotzdem dürfen wir sehr zuversichtlich sein, dass die Jungs hungrig genug sind, auch dieses Jahr um den Play-Off Einzug aktiv mitzukämpfen. Aber dazu lest bitte mehr unter der Rubrik «Bericht 1. Mannschaft» von Jürg Fehr.

Nachdem unsere 2. Mannschaft es ja im letzten Jahr bis in die Endrunde der 3. Liga Meisterschaft geschafft hat, erhoffen wir uns natürlich auch hier wieder ein glanzvolles Resultat. Glücklicherweise können wir aus dieser Mannschaft nun immer wieder auch «Nachwuchs» für unsere Vorstandsämter rekrutieren. Eine wichtige Grundlage für unsere Zukunft.

Für die Senioren, deren Kaderliste sich in etwa so liest wie die einer 2. Liga Mannschaft von vor fünf Jahren, erwarten wir natürlich die «Dominanz» der Senioren B Kategorie, aber vor allem auch die Freude und das Engagement innerhalb unseres Vereins. Die Veteranen runden die Alterspyramide nach oben ab und bietet auch uns «älteren Herren» noch eine Chance, unseren Lieblingssport zu betreiben.



In unserer Nachwuchsbewegung führen wir auch dieses Jahr wieder sämtliche Alterskategorien und Mannschaften. Die starken Jahrgänge ab 1998 tragen massgeblich dazu bei, dass unser Aufschwung der letzten Jahre kontinuierlich anhält. So konnten wir unsere Nachwuchsspieler seit 2007 von 78 auf 110 ausbauen. Ein unheimlich wichtiger Pfeiler für unsere sportliche Zukunft.

### Stichwort «Finanzen»

Die Finanzen unseres Vereins sind gesund. Wir können uns zwar keine grossen finanziellen Abenteuer leisten, kommen aber allen unseren Verpflichtungen nach und sind sogar in der Lage, für unseren Nachwuchs auch gewisse Ausrüstungsgegenstände zur Verfügung zu stellen. Ich betone dies, weil viele unserer Nachbar-Clubs in den vergangenen Jahren immer mehr und mehr Schwierigkeiten mit der Finanzierung ihrer Trainings- und Spielbetriebe hatten. Eine Entwicklung, die wir besorgt mit verfolgen und entsprechende Massnahmen zur Absicherungen treffen. Kleinere Vereine wie wir sind darauf angewiesen, dass Spieler, die wir in den jüngeren Nachwuchsjahren ausbilden und betreuen, auch in den späteren Entwicklungsjahren (Novizen-Juniores) bei uns spielen. Dafür erhalten wir Ausbildungsentgeltungen vom Verband. Diese gehen uns verloren, wenn uns die Nachwuchstalente von einem «grossen» Verein just in dem Moment abgejagt werden wenn sie ins Novizenalter kommen.

Dies ist aber natürlich nur ein Aspekt unserer Finanzsituation. Wir haben es dank IHNEN allen, die hier mit Werbung in diesem Jahreshaft stehen, plus der mittlerweile stattlichen Anzahl von Pucky-Club Mitgliedern und sonstigen Gönnern/Sponsoren wieder geschafft, eine ausgeglichene Jahresbilanz zu präsentieren.

### Herzlichen Dank!

So, nun will ich euch aber nicht mehr länger auf die Folter spannen. Es geht wieder los mit Eishockey!

Geniesst die Vorfreude beim Durchblättern dieses Saisonheftes und bald schon heisst es wieder auf dem Eselfriet «Hopp E!»!

Ich freue mich mit euch auf eine spannende, faire, und... zweitletzte Saison ohne Dach!

Herzlichst

Euer Präsident

Christoph Müller

**ncn**

accounting & more gmbh

In Sachen Finanzen führe ich Sie nicht aufs Glatteis!  
 Treuhand • Buchhaltung • Steuern • Administration

Nathalie Häbig  
 Rikonerstrasse 23  
 8307 Effretikon

nathalie.haebig@ncn.ag  
 052 343 71 89  
 079 623 58 08





## Inserentenverzeichnis

Aida Bar, Effretikon	60
Alpinofen Gruppe, Ilinau	51
Ameca GmbH, Effretikon	68
Ammann Storenbau, Winterthur	54
Andres Transporte, Effretikon	26
Autec Automation, Weisslingen	18
Autocenter, Ilinau, Ilinau	46
Avisio Treuhand, Effretikon	53
Aweka Kanalreinigung, Nürensdorf	49
AXA Winterthur, Winterthur	41/74
Bachofner Baugeschäft, Ilinau	34
Basler Versicherungen, Winterthur	75
Bau Company AG, Effretikon	40
BauRent Baumaschinen, Effretikon	64
Beeler Garage, Bisikon	80
Berlinghoff+Rast, Effretikon	33
Bertschi AG, Dürrenäsch	77
Benz Zäune, Lindau	51
Bochsler Küchenbau, Urdorf	65
Bodyfit Fitnesscenter, Tagelswangen	34
Bösch Getränkeservice, Effretikon	48
Burri Optik, Effretikon	6
Chocolatier Pfister, Ilinau	77
Christen Sanitär, Effretikon	70
Cilentis Sparkasse, Effretikon	45
CM publishing, Kindhausen	10
Corrodi Men Fashion, Effretikon	49
DE Druck, Effretikon	4.US
Eiff-Markt, Effretikon	6
Effi Taxi, Effretikon	12
Elektron AG, Au	64
Fürst Ehrensberger, Effretikon	18
Garage Waldner, Kindhausen	48
Glauser Metallbau, Ilinau	36
Hänni Lanz Partner, Effretikon	74
Häusermann Automobile AG, Effretikon	76
Hebeisen Heizung & Sanitär AG, Lindau	58
Heusser Touristik, Wetzikon	10
hmp partners AG, Kloten	55
Horisberger Blumen, Effretikon	31
Huber Elektrotechnik, Wallisellen	42
Il Centro Pizzeria, Effretikon	11
Jäiser+Keller, Gartenbau, Effretikon	44
Jegen AG, Effretikon	28
Kägi Garage GmbH, Ilinau	8
Kamino AG, Glattbrugg	80
Kempf Garage-Tankstelle, Effretikon	11
Kieswerk Eoli, Riedikon	21
Kosmetik-Institut Francesca, Ilinau	24
Krauer Carrosserie, Ilinau	18
Lamprecht Transporte, ZH-Airport	12
Landi Zola, Ilinau	68
Larcher AG, Lufingen	16
Lardi+Gmür Architekten, Effretikon	40
Leich AG, Winterthur	56
Libero Torsysteme AG, Otlikon	57
Meili Toyota Garage, Ilinau	1.US
Mercedes-Benz Automobile AG, Schlieren	50
Meta Bau GmbH, Weisslingen	2.US
Matascha Modeboutique, Effretikon	34
nnc accounting & more gmbh, Effretikon	3
niceandfresh.ch	49
Nüssli Bäckerei, Ilinau	42
Nüssli Car-Reisen, Agasul	14



Ochtsner Hockey, Embrach	69
Oehrl AG Sanitäre Anlagen, Ilinau	46
Omicron Network Management, Wallisellen	75
Omni Ray, Dübendorf	27
Pampelonne Bar, Dübendorf	2.US
PePa Bau GmbH, Effretikon	14
Phoenix Contact, Tagelswangen	3.US
Pizza Janni, Effretikon	74
QN-Bar, Effretikon	27
Ralph Ernst AG, Tagelswangen	36
Restaurant Bambus, Effretikon	33
Restaurant Casa Rustica, Effretikon	68
Restaurant Hörnli, Ilinau	40
Restaurant Löwen, Ilinau	8
Restaurant Rössli, Ilinau	78
Restaurant Schmitte, Ilinau	44
Restaurant Sportzentrum, Effretikon	5
Rickenbach Gravuren, Effretikon	42
Rike-Apotheke, Effretikon	6
Sahli und Frei AG, Garage, Effretikon	65
Schenk Garage, Nürensdorf	12
Schw. Mobilier-Versicherung, Wetzikon	76
Sigmathek Schweiz AG, Effretikon	51
Sprecher Druck AG, Volketswil	34
Steiner Garage, Tagelswangen	8
Stifter Garage, Effretikon	16
Stoll Reklame, Effretikon	65
Sun Wings Travel, Effretikon	44
Techno Fot AG, Effretikon	76
TelNetCom AG, Effretikon	16
Tosonimetzg, Effretikon	10
Velo Bude, Effretikon	36
VILLA Hair & Beauty, Effretikon	8
Weber Ruedi Pneucenter, Effretikon	66
Wegmann Pneuhaus, Tagelswangen	40
Wegmann Elektro, Winterberg	70
Weilenmann Bauunternehmung, Effretikon	53
Werren Schmiede, Neschwil	21
Westminster Pub, Effretikon	42
Wintimmo, Winterthur	75
Wohlfühlboase, Effretikon	1.US
Züger Reto, Malergeschäft, Ilinau	53
Zürcher Kantonalbank, Effretikon	33
Zürcher Oberländer, Wetzikon	37



## RESTAURANT SPORTZENTRUM

Herr A. Oliveira  
Sportplatzstrasse 4  
8307 Effretikon  
Telefon 052 343 40 30

Sponsor des Matchtee  
für die Heimspiele  
sämtlicher EIE Mannschaften

Allen Inserenten und Sponsoren ein herzliches Dankeschön.  
Sie sind es, die den Regionalsport erst möglich machen. Der Vorstand

# Voltreffer!

Brillen und Kontaktlinsen vom regionalen Spezialisten.

optiker  
burri

Optiker Burri, im Effi-Markt, 8307 Effretikon, [www.optikerburri.ch](http://www.optikerburri.ch)  
Mo geschl. bis Fr 8.30 bis 12.15 und 13.15 bis 18.30 Uhr, Sa 8.30 bis 17 Uhr

27 Möglichkeiten einzukaufen –  
seit 30 Jahren!

**30 Jahre**  
**effimant**  
Nah. Regional. Persönlich.



Rike-Apotheke

NEU

Bioresonanztherapie

**Öffnungszeiten:** Mo-Fr 8-12, 13.30-18.30; Sa 8-16.00  
Christine Sauber-Kury  
eidg. dipl. Apothekerin  
Im Rike-Hus, Rikonerstrasse 14  
8307 Effretikon, Telefon 052 343 60 30

Ihre Apotheke für fachkundige Beratung in allen Gesundheitsfragen.

## Vorstand



**Müller Christoph**  
Präsident

Rappenthalde 27  
8307 Effretikon

G: 052 261 42 31  
P: 052 347 05 85  
Nateil: 079 248 41 51  
[christoph.mueller@axa-winterthur.ch](mailto:christoph.mueller@axa-winterthur.ch)



**Groff Daniel**  
Vizepräsident

Espelstrasse 27  
8308 Illnau

P: 052 346 02 05  
Nateil: 079 239 16 52  
[d.groff@bluemail.ch](mailto:d.groff@bluemail.ch)



**Bühlmann Marcel**  
Aktuariat

Grendelbachstrasse 46  
8307 Effretikon

G: 052 261 30 34  
P: 052 343 22 66  
[marcel.buehlmann@bluewin.ch](mailto:marcel.buehlmann@bluewin.ch)



**Schabron Reto**  
Finanzen

Püntenweg 2  
8184 Bachenbülach

Nateil: 076 346 18 14  
[rschabron@gmx.net](mailto:rschabron@gmx.net)



**Hollenstein Marlies**  
Marketing

Im Baumgarten 14  
8307 Effretikon

P: 052 343 73 93  
Nateil: 079 645 89 62  
[hollenstein.m@bluewin.ch](mailto:hollenstein.m@bluewin.ch)



**Kaul Claudio**  
Veranstaltungen

Gupfenstrasse 28  
8308 Illnau

Nateil: 078 629 64 98  
[claudio.kaul@gmx.ch](mailto:claudio.kaul@gmx.ch)



**Henauer Philipp**  
Sportkommission

Brandstrasse 44  
8308 Illnau

P: 052 346 00 16  
Nateil: 079 372 38 82  
[sportchef@eie.ch](mailto:sportchef@eie.ch)





# VILLA

HAIR & BEAUTY

Effretikon Effi Märt  
8307 Effretikon  
T 052 343 69 88

Wettingen Landstr. 85  
5430 Wettingen  
T 056 427 95 00

mail@villa-hair.ch  
www.villa-hair.ch



Reparaturen  
aller Marken  
Ersatzwagen

Wangenerstrasse 1  
**8317 Tagelswangen**  
Telefon 052 343 50 33

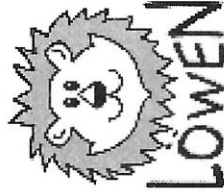

Das Restaurant in Illnau/ZH

7 Tage offen, warme Küche von 11.30 bis 23.00 Uhr  
Vereins- und Familienfreundlich

**Familie  
Bernhard Wicki**

Restaurant Löwen  
Effretikonstrasse 64 8308 Illnau/Effretikon  
Telefon 052 346 12 94

## Sportkommission



**Henauer Philipp**  
Sportchef

Brandstrasse 44  
8308 Illnau

P: 052 346 00 16  
Natei: 079 372 38 82  
sportchef@eie.ch



**Fehr Jürg**  
1. Mannschaft

Geerenstrasse 20  
8604 Volketswil

Natei: 079 799 02 90  
y-j.fehr@bluewin.ch



**Bachofner Reto**  
Nachwuchschef

Usterstrasse 25  
8308 Illnau

P: 052 346 15 07  
Natei: 079 671 90 49  
nachwuchs@eie.ch

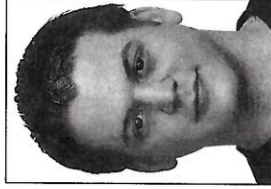

**Balsiger Benjamin**  
2. Mannschaft

Grindelstrasse 59b  
8604 Volketswil

Natei: 076 439 99 60  
2.mannschaft@eie.ch

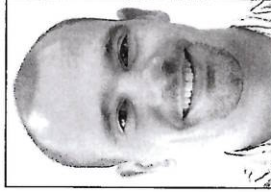

**Weiss Martin**  
Senioren, Veteranen

Espelweg 1b  
8308 Illnau

Natei: 079 407 67 91  
weiss.martin@bluewin.ch



### Clubadresse:

EHC Illnau Effretikon  
Postfach  
8307 Effretikon

e-mail: info@eie.ch  
www.eie.ch



## Garage Kägi GmbH

Am Dorfbach 26, 8308 Illnau

Tel. 052 346 13 88 · info@garagekaegi.ch  
www.garagekaegi.ch

## Personenwagen + Nutzfahrzeuge



Frischfleisch Charcuterie Traiteur  
**Trosonimetzg AG**

Bahnhofstr. 19 8307 Effretikon Tel. 052 343 42 42 Fax 052 343 42 43

**Bekannt für erstklassige Wurstwaren**

**publishing  
 atelier cm**

Gestaltung von Briefschaften, Broschüren, Inserate,  
 Webdesign, Redesign, pflege bestehender Websites

Chantal Meier, Geerenstr. 5r www.publishing-atelier.ch  
 8604 Volketswil/Kindhausen cm@publishing-atelier.ch

**HEUSSER**  
 T o u r i s t i k



**8620 Wetzikon**

**www.heusser-touristik.ch**

**EIE-Kommissionen**



**Lüscher Manfred**  
 Funktionäre

Grundstrasse 1  
 8307 Effretikon  
 P: 052 343 94 90



**Van Galen Claudia**  
 Matchkasse

Rikonerstrasse 18  
 8307 Effretikon



**Pulice Gisella**  
 Materialverwaltung

Weihenweg 52  
 8484 Weisslingen  
 P: 052 384 00 58



Telefon 052 343 44 84

**MIGROL-Service**

Immer günstige Benzinpreise

- Reparaturen aller Marken
- Pneuhäuser
- Abgastest
- Auspuffanlagen (Montage gratis)
- Autos Vorführen

H. Kempf  
 Vogelsangstrasse 1  
 8307 Effretikon  
 052 343 21 27  
 079 422 21 27

Alles zum günstigen Tarif mit kurzen Wartezeiten.



**Wir kennen  
alle Mittel und Wege**

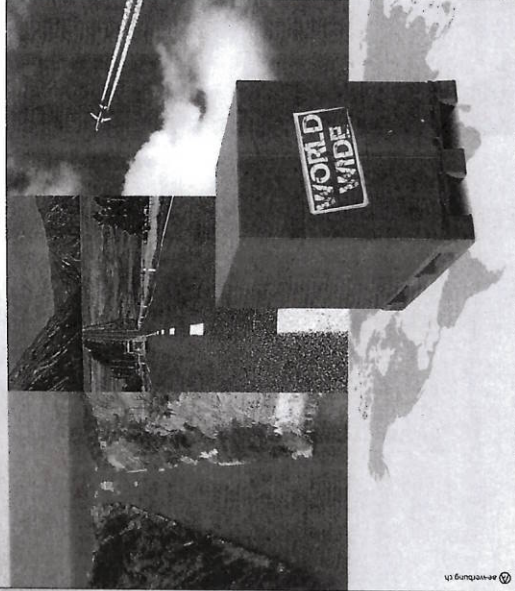

**Lamprecht**  
Transport

Seit über 60 Jahren führen unsere Transport- und Logistiklösungen direkt an Ihr Ziel.

Sei es zu Wasser, auf dem Lande oder in der Luft - im weltweiten Gütertausch werden unsere Logistikleistungen zu Ihrem Erfolg.

Fragen Sie uns,  
wir beraten Sie gerne!

Reach the world:  
[www.lamprechtlogistics.com](http://www.lamprechtlogistics.com)

**REACH THE WORLD**  
[www.lamprechtlogistics.com](http://www.lamprechtlogistics.com)  
Lamprecht Transport AG  
Friedrich-Weg, Postfach 194  
CH-8533 Jantschwil  
Telefon: +41 78 819 25 14



**RENAULT**

Service und Reparaturen,  
Eintausch und Verkauf  
aller Marken.

**GARAGE SCHENK AG**

8309 NÜRENSDORF  
044 836 69 66

**effi  
TAXI**

**052 343 43 43**  
[www.ffi-taxi.ch](http://www.ffi-taxi.ch)

So-Do 05.00-01.00 Uhr  
Fr + Sa durchgehend



**Werbung im EIE**

## WERBUNG & SPONSORING BEIM EIE

### Um was geht es?

Nur dank Ihrer grosszügigen finanziellen Unterstützung kann der Eishockey Club Illnau Effretikon (EIE) seriös und ambitioniert betrieben werden.

Sie ermöglichen Kindern und Jugendlichen das Erlernen des Eishockeysportes und nehmen dadurch eine wichtige soziale Aufgabe und Verantwortung wahr. Zudem sichern Sie mit Ihrem finanziellen Beitrag unserer 1. Mannschaft die Möglichkeit seit vielen Jahren ununterbrochen an der Spitze der 2. Liga mitzuspielen.

### Was unterstützen Sie mit Ihrem Beitrag?

Sie schaffen die Voraussetzungen, dass unser Nachwuchs (5-17 Jahre) die schnellste Mannschaftssportart auf seriöse Art und Weise erlernen kann – in einem professionellen Umfeld mit gut ausgebildeten Trainern. Was Kinder und Jugendliche in Sportvereinen an Werten, Verantwortung und Verhalten in Teams lernen sind wichtige und wertvolle Erfahrungen für das ganze Leben.

Um unserem Nachwuchs nach Abschluss ihrer Juniorenzeit eine sportliche Perspektive offenzuhalten, betreibt der EIE eine gut geführte Aktivabteilung mit einer schlagkräftigen, auf die Saison 2011/12 stark verjüngten 1. Mannschaft, die Sie mit Ihrem finanziellen Beitrag ebenfalls unterstützen.

### Ihr Nutzen

Werbung in der Region ist Werbung für die Region. Mit unseren vielseitigen Werbemöglichkeiten erreichen Sie eine Vielzahl potentieller Kunden aus der Region. Als Sponsor positionieren Sie sich zudem als Unternehmen mit Interesse an einer nachhaltigen Nachwuchsförderung im Eishockeysport. Der EIE genießt einen guten Ruf in der Bevölkerung sowie bei der Stadt Illnau-Effretikon, was die Abstimmung im Februar über den Bau eines neuen Sportzentrums mit einer Eishalle gezeigt hat.

Sämtliche Mitglieder des EIE bedanken sich herzlich bei allen Sponsoren für die finanzielle Unterstützung und die gute Zusammenarbeit. Mit Ihrer finanziellen Unterstützung ermöglichen Sie dem EIE auch in Zukunft professionell zu arbeiten.

**Liebe EIE-Family: Unterstützt unsere Sponsoren und kauft bei Ihnen ein!**



**Sie möchten den EIE unterstützen?**

**Rufen sie mich an,  
ich zeige Ihnen gerne unsere vielseitigen Möglichkeiten!**

Marijles Hollenstein  
E-Mail: [hollenstein.m@bluewin.ch](mailto:hollenstein.m@bluewin.ch)  
Telefon: 079 645 89 62







# Nüssli

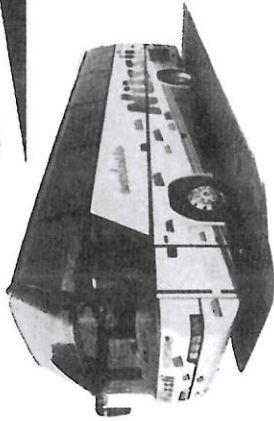

**Car-Reisen  
Transporte  
Lastwagen-Reparaturen**

8308 Agasul

**Telefon 052/346 14 15**

Für Familienfeste, Hochzeiten und Vereinsausflüge  
empfehle ich meine Cars

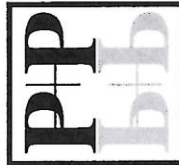

## PePa Bau GmbH

Postfach 109

8307 Effretikon

Tel. 052 343 95 60

Fax 052 343 95 61

<http://www.pepabau.ch>

E-mail [pepa@pepabau.ch](mailto:pepa@pepabau.ch)

Umbauten  
Renovationen  
Gipsarbeiten

Betonbohren und Betonfräsen  
Plattenarbeiten  
Aussenwärmedämmung



## EIE-Supporter

### Werden Sie Mitglied im Pucky Club !

#### Um was geht es?

Der Pucky Club setzt sich in erster Linie für eine nachhaltige Nachwuchsförderung ein.

Durch Ihre finanzielle Unterstützung steht der EIE heute wieder für eine erfolgreiche Nachwuchsarbeit. Mit Ihrem jährlichen Mitgliederbeitrag ermöglichen Sie dem EIE auch in Zukunft die Ausbildung von jungen Eishockeyspielern (5-17 Jahre) auf hohem Niveau zu betreiben.

Mitglieder können sowohl Privatpersonen als auch Unternehmensvertreter sein, die neben der finanziellen Unterstützung des EIE auch an einem breiten Netzwerk mit Gleichgesinnten interessiert sind.

#### Ihr Nutzen

Der Pucky Club zählt heute bereits 34 Mitglieder. Mit Ihrer Mitgliedschaft werden Sie Teil dieser einzigartigen Gemeinschaft und erhalten eine Plattform um sich mit Gleichgesinnten auszutauschen.

Nutzen Sie die Chance, ob an den Heimspielen der 1. Mannschaft oder an verschiedenen vom EIE organisierten Aktivitäten während des Jahres, Geschäft, Sport und Privates auf lockere und unkomplizierte Art und Weise zu verbinden.

Als Pucky Club Mitglied erhalten Sie zudem zwei Saisonkarten, die zum freien Eintritt an allen Heimspielen der 1. Mannschaft berechtigen.

#### Ihre Unterstützung

Der Mitgliederbeitrag beträgt für Privatpersonen und Unternehmensvertreter **CHF 1'000 pro Saison**.

Anmeldungen nehmen alle Vorstandsmitglieder des EIE jederzeit gerne entgegen. Wir freuen uns, Sie als neues Pucky Club Mitglied zu begrüßen.

Detaillinformationen wie Statuten, Mitgliedschaftsantrag und Broschüre können bei Marlies Hollenstein angefordert werden – ein Telefon oder E-Mail genügt.



Marlies Hollenstein  
E-Mail: [hollenstein.m@bluewin.ch](mailto:hollenstein.m@bluewin.ch)  
Telefon: 079 645 89 62

**Unterstützen Sie unseren Nachwuchs!**





## Start more than a car. Jetzt. NEW FOCUS

Stark im Auftritt, modern im Design: Der neue Ford Focus verfügt über zahlreiche technologische Innovationen an Bord. Erleben Sie bei uns den neuen Technologieführer der Kompaktklasse und starten Sie mehr als ein Auto. Wir freuen uns auf Sie!



### Garage T. Stifter

Rikonerstrasse 26, 8307 Effretikon, 052 343 13 02,  
garage.stifter@vtxmail.ch, www.fordgarage.ch

Feel the difference  
ford.ch

RÜCKBAU-ERDBAU  
KIES-ABSETZMULDEN

# Larcher

P. LARCHER AG  
ZÜRCHERSTR. 23  
8426 LUFINGEN  
TEL. 043 455 20 50  
FAX 043 455 20 51  
www.larcher.ch

## Moderne Kommunikation.



## Kompetente Installation.

- Telecom-Installationen
- Netzwerktechnik, IT-Systeme, Internet-Zugriffe, DSL
- Verkauf + Installation von Telekommunikationsanlagen, Telefon- und Faxgeräten
- Videoüberwachungsanlagen
- Alarmanlagen

**TelNET**  
COM AG

www.telnetcom.ch

8320 Fehraltorf, Im Unterdorf 45  
8332 Russikon, Homburgstrasse 22  
Telefon 043 377 33 33  
Telefax 043 377 33 34

8307 Effretikon  
Vogelsangstrasse 17  
Telefon 052 347 37 37  
Telefax 052 347 37 38



# Mitgliederbeiträge



## Mitgliederbeiträge

Durch eine konsequente Finanzplanung aber auch und vor allem durch die grosszügige Zusammenarbeit mit unseren Sponsoren sind die Mitgliederbeiträge des EIE im Vergleich zu anderen Clubs nach wie vor tief.

\* Alter: Bsp. Saison 2011/2012 bedeutet Alter 16 = Jahrgang 95

Kategorie:	Alter/Jg *	Beitrag:	Zuschlag:	Total:
<b>Aktive I:</b> 1. / 2. Team, Junioren, Senioren, Veteranen	16 und älter	500	150	650
<b>Aktive II:</b> Frei- / Ehrenmitglieder	alle	frei	150	150
<b>Nachwuchs:</b> (Lizenzierte)	12 bis 15	350	150	500
<b>Schüler:</b> (Lizenzierte)	11 und jünger	300	Skateathon- teilnahme obligatorisch	300
<b>Laufschule:</b> (keine Lizenz)	alle	50	Skateathon- teilnahme erwünscht	50

Die Saisonkarte der Kunsteisbahn Eiselriet muss von jedem Mitglied direkt gekauft werden

### Erläuterung zum Zuschlag:

Ohne Teilnahme Skateathon erhöht sich der Beitrag für Aktive & Nachwuchs (ab Mini) um Fr. 150.- (Teilnahme Skateathon = Fr. 300.- Mindesterlös zu Gunsten EIE )

### Bestimmungen:

1. Der Zuschlag wird im Voraus zusammen mit dem Mitgliederbeitrag erhoben.
2. Erfüllt das Mitglied die Vorgabe (Mindesterlös einbezahlt auf das EIE-Konto), wird der Zuschlag auf die neue Saison vorgetragen (bei regulärem Austritt auf Ende einer Saison erfolgt Auszahlung).
3. Ist ein Mitglied an der Teilnahme am Skateathon verhindert, hat es trotzdem Spender zu suchen und eine(n) Ersatzläufer(in) zu bestimmen.
4. Verpflichtet sind alle Mitglieder (ab Mini-Alter), welche im Kader einer EIE-Mannschaft sind (inkl. Freimitglieder)



## Basistrainingsplan KEB Eselriet 2011/2012

Es gelten jeweils die im Eselriet angeschlagenen Wochenpläne. Diese sind auch auf [www.eie.ch](http://www.eie.ch) abrufbar.



Sponsor des EIE  
**Auttec Automations-Engineering Corrodi**

Beratung,  
Planung,  
Software

für

Steuer-, Mess-  
und  
Regeltechnik

Dorfstrasse 49 8484 Weisslingen Telefon 052 394 36 00 <http://www.auttec.ch>

## D. Fürst / S. Ehrensperger

Maurer- und Kundenarbeiten GmbH, Hauptstrasse 56, 8307 Effretikon  
 Telefon und Fax 052 343 31 00, Natel 079 646 42 52

- Umbauten und Renovationen
- Maurer- und Kundenarbeiten
- Bauberatungen



# KRAUER

CARROSSERIE AG | ILLNAU ZH |  
 TEL 052 347 29 39 | [WWW.KRAUER-CARROSSERIE.CH](http://WWW.KRAUER-CARROSSERIE.CH)

## Liebe EIE- Familie

Nach meiner ersten Saison als Sportchef darf ich definitiv auf ein erfolgreiches Jahr zurückblicken! Ich hoffe, mit den gesammelten Erfahrungen in der kommenden Saison noch mehr zum sportlichen Erfolg des EIE beitragen zu dürfen, um als Verein nochmals einen Schritt vorwärts zu kommen.

Mein grosses DANKESCHÖN gilt einmal mehr den Mannschaftsleitern der SK, Trainern, Funktionären und den freiwilligen Helfern, welche mit ihrem Einsatz einen Eis- und Meisterschaftsbetrieb überhaupt ermöglichen.

Mit dem Bau des neuen Sportzentrums sind die Weichen für eine erfolgreiche Zukunft des EIE's gestellt, somit erhoffen wir uns die Qualität, sowie Effizienz und allgemeine Zufriedenheit stetig zu optimieren, um ein professionelleres (oder besseres) Eishockey garantieren zu können. Ich hoffe auf Euer Verständnis bzw. etwas «Goodwill» zählen zu können, um eine reibungslose Übergangszeit sicherzustellen. Die Berichte der 1. Mannschaft und des Nachwuchses wurden direkt von Jürg Fehr (Mannschaftsleiter) und Reto Bachofner (Nachwuchschef) erstellt und somit werde ich nicht nochmals darauf eingehen.

### Bericht der 2. Mannschaft

Auf das Team 2 hatte in der Saison 10/11 ein neuer Modus gewartet, welcher für mehr Attraktivität und Spannung sorgen sollte. Die Idee einer Zwischenrunde und einer Finalrunde wurde von den beteiligten Teams gut aufgenommen. Das EIE II konnte sich danach in der Qualifikation, sowie in der Zwischenrunde gegen die anderen Mannschaften der Gruppe 2, hauchdünn vor dem EHC Winterthur durchsetzen! Die somit ermöglichte Teilnahme an der Finalrunde aller Ostschweizer 3. Ligateams wurde schliesslich mit dem tollen 2. Rang belohnt! Gratulation nochmals von meiner Seite!

Nach neun Jahren im Amt bin ich nun aus meiner zusätzlichen Funktion als Teamleiter zurückgetreten und übergebe auf die kommende Saison an Beni Balsiger. Ich bin überzeugt, mit Beni einen idealen Nachfolger gefunden zu haben.

In der Vorbereitung auf diese Saison konnte das leicht veränderte EIE II (3 Neuzugänge) bereits ein gutes Sommertraining absolvieren und wird Ende August ein Trainingslager in Lustenau bestreiten. Ziel ist es, auch in der folgenden Saison in der 3. Liga wieder ganz vorne mitmischen zu können.

### Bericht der Senioren B

Die Senioren haben ihre Saison, welche klar vom EV Zug dominiert wurde, auf dem sehr guten 2. Rang beendet. Dahinter war der Platz um den 2. Rang hart umkämpft, wobei sich der EIE schliessendlich durchsetzen konnte. Für die kommende Saison dürfte von unseren Senioren, nach dem erfolgreichem Abschneiden der letzten Saison, nochmals ein Quäntchen mehr erwartet werden, da einige Spieler aus dem EIE I in die Senioren gewechselt haben. Mit dem Potential von mittlerweile erfolgreichen 16 Spielern im Kader, ist ein Spitzenplatz sicherlich das Ziel und eine erfolgreiche Saison absehbar.

### Bericht der Veteranen A

Die Veteranengruppe wurde etwas vergrössert und so spielte man in der letzten Saison 15 Pflichtspiele. Leider gelang es dem EIE nicht ganz in die vorderen Ränge durchzudringen. Aber da in der kommenden Saison mehr Spieler bei den Senioren sind, hofft man so die Kräfte wieder besser verteilen zu können und sich kontinuierlich in den vorderen Rängen wiederzufinden.

Ich danke Euch hiermit für das Vertrauen und wünsche allen Trainern, Funktionären, Helfern, Spielern und der ganzen EIE Familie im Namen der Sportkommission eine faire, spannende, erfolgreiche und hoffentlich verletzungsfreie Saison.

Philipp Henauer, Sportchef



## 1. Mannschaft

### Vor der Saison...

Nach dem Spiel ist vor dem Spiel. Eine Sportler- oder Trainerweisheit, die fast jedes Wochenende irgendwo zu hören ist. Es ist auch mit der Saison so, kaum ist ein Drittel der laufenden Spielzeit vorbei, beginnt die Planung der folgenden Saison. Vorbereitungspläne werden geplant, Kontakte zu möglichen neuen Spielern werden geknüpft und man ist im Gespräch mit den eigenen, aktiven Spielern und Trainern. Natürlich immer in Absprache mit den Kollegen der Sportkommission und mit laufendem Blick auf das Budget. Die Kosten sind vor allem im Bereich der Suche für Vorsaisonis ein grosses Thema. Im Vergleich zu anderen Vereinen sind unsere Eisstufenspieler deutlich günstiger. Die erste Mannschaft hatte, dank der tollen Arbeit von Reto Bachofner, gute Bedingungen, auch wenn einige Fahrkilometer daraus entstanden sind. Mehr zu denken geben mir die deutlich geringeren Eisstrainings, im Vergleich zu umliegenden Vereinen, im Bereich des Nachwuchses. Dies wird eine grosse Herausforderung für den EIE werden, denn der Schritt in die Aktiviaga wird so für unsere Junioren und Novizen nicht einfacher. Irgendwo träumen doch alle von einer ersten Mannschaft mit eigenen Spielern in ihren Reihen....

In diesem Jahr war bald klar, dass nun wirklich der grosse Schnitt kommt. Zum einen trat Dide Wieser nach erfolgreichen Jahren zurück. Zum anderen verliessen uns etliche Spieler. Die einen wechselten nahtlos zu den Senioren über oder sind bereits als Nachwuchstrainer aktiv geworden. Andere zog es, des Berufes wegen, ins Ausland oder sie beginnen eine Weiterbildung, die ihnen nicht mehr den Freiraum für ein regelmässiges Training lässt.

Die neue Trainercrew, Michel Zimmermann und Urs Wegmann, bildeten in den letzten Monaten mit einer interessanten Mischung ein neues Team. Da gibt es die Routiniers, die schon vieles erlebt haben und nach einigen Jahren im «Eins» nun als Leader gefordert werden. Aber vor allem wurden viele neue Gesichter integriert. Nicht wenige spielen ihre erste Saison in einer Aktivmannschaft, weil sie vorher als Junioren im Einsatz waren. Sicher werden auch einige versuchen, mit guter Leistung den Sprung in eine höhere Liga zu schaffen. Ich denke, dass dies ein Zukunftsmodell werden könnte: Spieler, die dem Juniorenalter entsprungen sind, in einer gut funktionierenden 2. Liga Mannschaft eine neue Chance zu geben. Diese Chance geben wir aber auch eigenen EIE-Junioren, die sich im erweiterten Kader befinden.

So gesehen befinden wir uns sicher in einem Übergangsjahr. Wenn es wahr wird was die Ligaverantwortlichen planen, wird die 2. Liga in der Saison 12/13 reduziert. Es werden dann drei Mannschaften pro Gruppe absteigen müssen (aktuell 1). Dies bedingt, dass wir die Zeit für den Aufbau nutzen sollten. Natürlich auch mit dem Ziel, in zwei Jahren mit einer guten Mannschaft ins dann neu überdachte Eserletzt einzuziehen zu können.

Wie es scheint, wurde in der Vorbereitung gut trainiert. Viele Stunden wurden für Konditions- und Koordinationstraining verwendet. Seit Mitte August sind die Spieler auf dem Eis. Wenn das erste Saisonspiel beginnt, sind auch sieben Vorbereitungsspiele absolviert worden.

Ich freue mich auf eine tolle Saison. Das neue Team, samt Staff, hat Kredit verdient und wir hoffen auf viele Besucher der Matches. In Namen des gesamten Teams möchte ich mich für die grosse Unterstützung der Sponsoren und Gömmer bedanken. Wir werden versuchen, dies mit ehrlicher Leistung zu honorieren.

Jürg Fehr, Mannschaftsleiter 1. Mannschaft



*Neschwiler Schmiede*

*René Werren*

*Hufbeschlag, Fenstergitter,  
Trepengeländer, Handläufe*

*Telefon 052 384 17 45*

*Mobil 079 638 32 33*

*werren-schmiede@bluewin.ch*

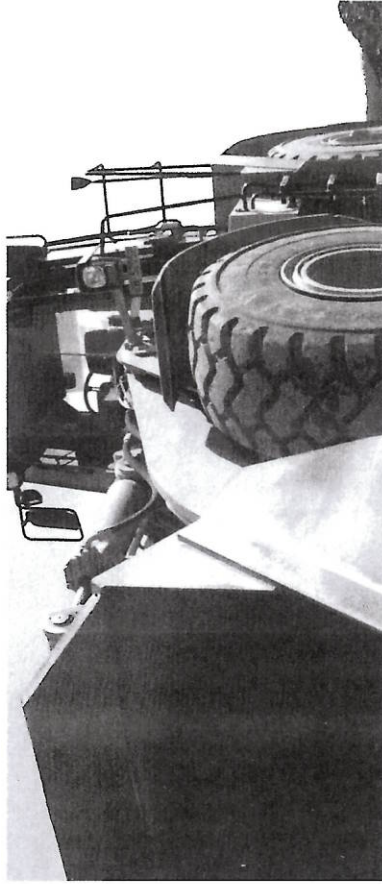
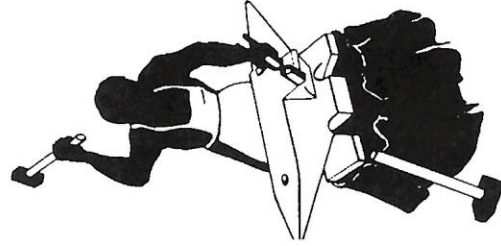

**Die Grundlagen des Bauens,  
Kiesaufbereitung, Erdarbeiten, Recycling, Transport, Mulden**



**Kieswerk Egli**

Kieswerk Egli AG, Seefeldstr. 60, 8616 Riedikon, Telefon 044 943 70 90, [www.kieswerkegli.ch](http://www.kieswerkegli.ch)



## Unsere Nachwuchstrainer auf einen Blick



**Reto Bachofner**  
Nachwuchschef  
Junioren/Novizen  
079 671 90 49



**Mario Toschini**  
Junioren/Novizen  
078 624 23 74



**Werner Bollhalder**  
Junioren/Novizen  
079 455 36 43



**Marc Geiser**  
Mini  
078 673 81 43



**Raphael Röhlin**  
Mini  
079 505 63 66



**Monika Leuenberger**  
Moskito  
076 501 21 61

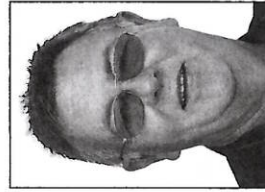

**Andres Förderreuther**  
Moskito  
079 416 52 64

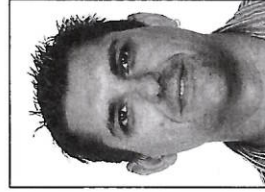

**Sascha Belfiore**  
Moskito  
078 794 58 84



**Martin Fehlmann**  
Moskito  
076 379 79 11



**Daniel Wegmann**  
Piccolo  
079 405 32 93



**Matthias Winterberger**  
Piccolo  
079 231 91 61



**Martin Suchanek**  
Piccolo  
078 889 76 41



**Michael Baechler**  
Bambini  
079 349 35 51



**Alex Rüditsühi**  
Bambini  
079 672 20 54



**Ronnie Leuthold**  
Bambini  
079 467 16 70

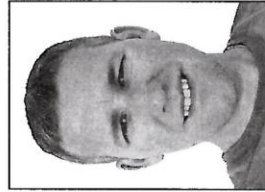

**Roger Sigrüst**  
Bambini  
079 505 35 77



**Judith Müller**  
Bambini  
079 334 04 12



**Michael Häbig**  
Goali  
079 772 38 21

## Wille und Biss ersetzt Routine

### Liebe Hockeyfreunde

Die kommende Saison steht im Zeichen eines grossen Umbruchs in der 1. Mannschaft. Nicht weniger als acht Stammspieler haben aus familiären oder schulischen Gründen den Rücktritt erklärt. Zudem absolviert unser langjähriger Captain ein Praktikum im Ausland und wird erst Anfang Dezember wieder zum Team stossen. Dadurch gehen leider auch viel Routine und eingespielte Automatismen verloren.

Ich bin aber mehr als zufrieden mit den Transfers die wir machen konnten. Es sind gute Jungs zur Mannschaft gestossen, die alles geben werden, um den Zuschauern ein schnelles und attraktives Spiel zu zeigen.

Im Sommer haben bisher alle sehr gut gearbeitet. Ich bin zufrieden was die Fitness der Spieler anbelangt. An dieser Stelle ein grosses Dankeschön dem ganzen Bodyfit Team, speziell Paolo Amato, der uns auch dieses Jahr mit viel Herzblut unterstützt hat. Unsere Spieler konnten viel vom professionellen Krafttraining und der Ernährungsberatung profitieren. Ich erhoffe mir davon mehr Durchsetzungsvermögen, Selbstvertrauen und weniger Verletzungen auf dem Eis. Zudem durften wir einmal pro Woche ein Intervalltraining auf den Spinning Velos geniessen. Kaum zu glauben, wie viele Schweißperlen da geflossen sind! Die Bildung eines neuen Teampirits war also gefragt. Ich habe mir für dieses Unterfangen einen ganz speziellen Teamevent ausgesucht. Am 13. August haben wir mit der Mannschaft einen Feuerlauf gemacht. Das heisst sieben Stunden mentale Vorbereitung! Saisonziele und auch persönliche Ziele zu definieren war dabei ein wichtiger Bestandteil. Am Abend in der Dunkelheit sind dann sämtliche Spieler, inklusive Trainer, über sechs Meter glühendheisse Kohlen gegangen. Ein unvergessliches Erlebnis! Ein erstes Mal hat man die Energie, die in diesem jungen Team steckt, gespürt. Für mich ein sensationeller Abend, von dem wir diese Saison sicher das eine oder andere Mal zehren werden.

Unser Ziel für diese Saison ist klar, wir wollen die Playoffs erreichen! Wir werden hart arbeiten, um mindestens Rang vier zu erreichen. Wir wissen natürlich, dass auch andere gute Mannschaften von diesem Ziel träumen. Ich bin mir aber sicher, dass wir uns durchsetzen werden..., denn wir werden mit mehr Herz, mehr Biss, mehr Wille und vor allem mehr Freude ans Werk gehen als unsere Gegner!

Michel Zimmermann  
Trainer 1. Mannschaft



Spezielle Behandlungen mit  
hochwertigen Produkten von  
Maria Galland  
Modellage, Cocon-Therapie etc.

Francesca Meier-Winkler, Hörnlistr. 2, 83008 Illnau, Telefon 052 346 10 13



## 1. MANNSCHAFT



### Hintere Reihe von links nach rechts:

Maya Feierabend (Masseurin), Stefan Dinkel, Tizian Müller, Carlo Fäh, Nils Schweni, Dario Hubmann, Marco Vögeli, Daniel Widmer, Jürg Fehr (Teamleiter)

### Mittlere Reihe von links nach rechts:

Christoph Müller (Präsident), Fabian Brockhage, Denis Ikanovic, Orlando Fusco, Michael Bolli, Patrick Hangartner, Mario Wäspli, Kevin Golob, Klaus Grösser (Betreuer)

### Vordere Reihe von links nach rechts:

Christian Frutiger, Daniel Knecht, Urs Wegmann (Assistent), Michael Grösser, Michel Zimmermann (Trainer), Christian Röder, Dennis Volkart

### Es fehlen:

Dominik Reichart, Gabriel Gretler, Bruno Hollenstein, Benjamin Ginesta

### Sponsoren:

Rest. Sportzentrum, H.-A. Oliveira, Sponsor des Machte

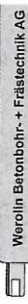

Andres

häusermann  
AUTOMOBILE



# 1. Mannschaft

## Mannschaftsleitung 1. Mannschaft



Mannschaftsleiter  
**Jürg Fehr**

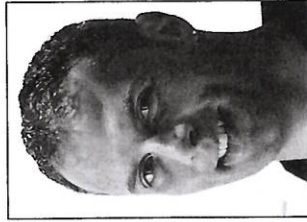

Trainer  
**Michel Zimmermann**



Assistenztrainer  
**Urs Wegmann**



**Omni Ray**  
Power of Automation

Industrielle Automation  
Beratung | Handel | Support



Omni Ray AG | Im Schörl 5 | CH-8600 Dübendorf | Tel.: +41 44 802 28 60 | Fax: +41 44 802 28 28 | info@omniray.ch | www.omniray.ch



*transportiert - bewegt - lagert - entsorgt*  
**bodycheck, icing,  
powerplay ...**

Wir sehen den Puck. Spielen Sie in der Transport- und Lagerlogistik mit dem richtigen Partner. Andres bewegt.

**GATRA AG**

Andres Regional | Bietenholzstrasse 30 | 8307 Effretikon | Telefon 052 355 10 10



Andres Regional



Andres National



ATE Bus AG



www.andres-transport.ch

«Highlife Downstairs!»

**QN-BAR**

EFFRETIKON

Jeden Freitag und Samstag Live-musik

Öffnungszeiten Bar:

Mo-Mi 17.00-24.00

Do-Sa 17.00-02.00

So geschlossen

**QN-Restaurant • QN-Bar • QN-Lounge • QN-Cantina  
Rikonerstrasse 52 • 8307 Effretikon**





**Maya Feierabend**  
Masseurin  
1988



**Klaus Grösser**  
Betreuer



**Paolo Amato**  
Fitness

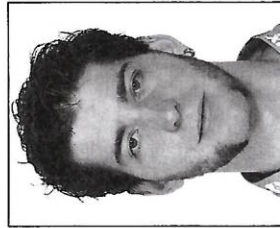

**Dennis Volkart**  
Torhüter  
1988

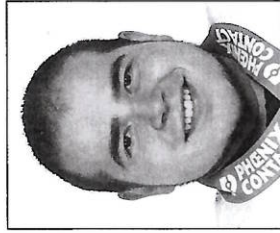

**Christian Frutiger**  
Torhüter  
1987

55

31

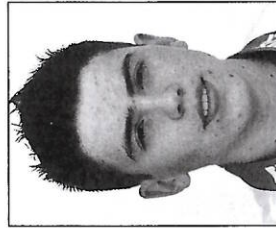

**Lukas Epprecht**  
Torhüter  
1994

67

# Spieler 1. Mannschaft



**Fabian Brockhage**  
Verteidiger  
1985

7



**Patrick Hangartner**  
Verteidiger  
1988

70

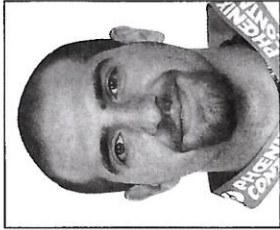

**Orlando Fusco**  
Verteidiger  
1988

15

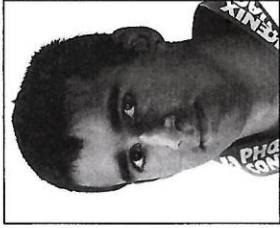

**Stefan Dinkel**  
Verteidiger  
1988

22



**Daniel Widmer**  
Verteidiger  
1990

86



**Nils Schweni**  
Verteidiger  
1991

88

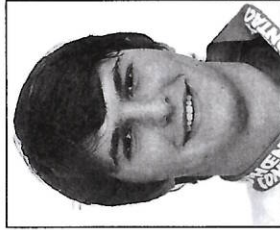

**Mario Wäspi**  
Verteidiger  
1991

4

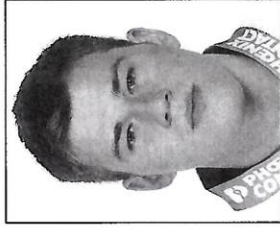

**Denis Ikanovic**  
Verteidiger  
1993

4

# JEGEN

**Jegen AG** Moosburgstrasse 5 CH-8307 Effretikon T/F: 052 354 52 52/53  
Ladenbau Gastrobau Innenausbau Brandschutztüren [www.jegen.ch](http://www.jegen.ch)







# Spieler 1. Mannschaft

16



**Christian Röder**  
Stürmer  
1983

82



**Kevin Golob**  
Stürmer  
1982

65

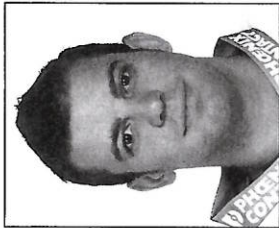

**Michael Grösser**  
Stürmer  
1987

5

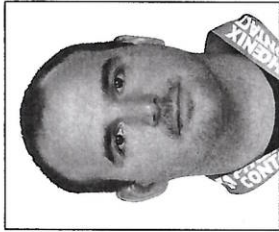

**Daniel Knecht**  
Stürmer  
1975

10

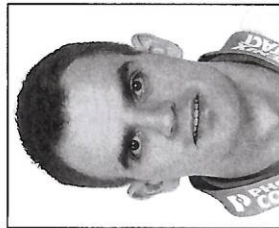

**Michael Bolli**  
Stürmer  
1984

83

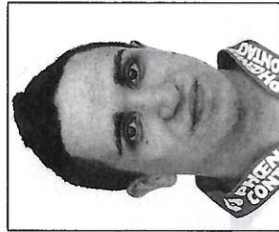

**Carlo Fäh**  
Stürmer  
1983

67

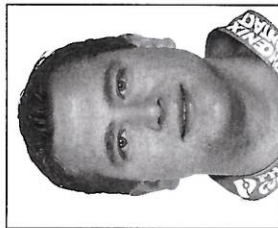

**Bruno Hollenstein**  
Stürmer  
1983

63



**Gabriel Greter**  
Stürmer  
1991

9

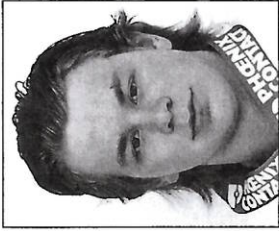

**Tizian Müller**  
Stürmer  
1991

18

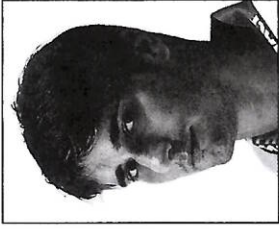

**Marco Vögeli**  
Stürmer  
1990

23



**Dominik Reichart**  
Stürmer  
1989

50



**Benjamin Ginesta**  
Stürmer  
1986

**Dario Hubmann**  
Stürmer  
1994

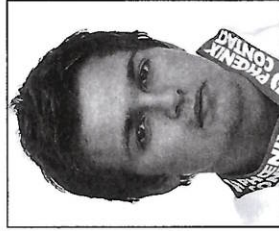

Rikonstrasse 12, 8307 Effretikon, Telefon 052 343 10 64



## Nachwuchs

Die erfreulichsten Emotionen in der vergangenen Saison 2010 / 2011 waren sicher für alle, die in irgendeiner Form mit dem EIE zu tun haben:

*Unsere Präsenz mit dem gesamten Nachwuchs vor dem Stadthaus, als es um die Gemeinderatsabstimmung für unser neues Sportzentrum ging und natürlich dann das Abstimmungswochenende mit der Annahme aller Vorlagen für unser «Esi»!!!*

Ein herzliches Dankeschön von unserem Nachwuchs an alle beteiligten Personen, die hauptsächlich im Hintergrund enorm viel positive Arbeit geleistet haben, damit die Volksabstimmung den gewünschten Erfolg hatte.

Bis das neue Sportzentrum steht und unser langersehntes Dach über dem Hauptfeld erstellt ist, wird noch einige Zeit vergehen. Es werden während der Bauzeit sicher nicht immer nur gute Emotionen rund um die Baustelle, den Eisbetrieb, die Garderobenbenutzung usw. entstehen! Wir alle wissen, dass es bei Bautätigkeiten immer wieder neue Probleme zu lösen gibt. Das wird auch bei diesem grossen Projekt sicherlich immer wieder der Fall sein. Ich bin überzeugt, dass alle Personen die in irgendeiner Form am Bau, der Planung, bei den Vereinen und vor allem bei den Eismeistern involviert sind, ihr allerbestes versuchen werden um einen geregelten Betrieb im «Esi» sicherstellen zu können. Dies obwohl es sehr eingeschränkte Platzverhältnisse, Garderoben etc. geben wird.

Ich bitte hier schon alle Spieler, Funktionäre, Schiedsrichter, Trainer, Betreuer, Eltern und Besucher vom Sportzentrum, das nötige Verständnis aufzubringen, wenn nicht immer alles wie gewünscht laufen sollte, und sofern nötig Ihre Unterstützung anzubieten. Um gar nicht erst schlechte Emotionen aufkommen zu lassen, sondern den guten Geist der bisher im «Esi» herrschte auch ins neue Sportzentrum ein zu bringen.

Auch in der vergangenen Saison haben wir mit dem ganzen Nachwuchs viele schöne Stunden bei unserem Sport verbringen können, die Spieler/innen haben wieder Fortschritte auf allen Stufen erzielen können. Dies beginnt jeweils schon im Sommertraining, bei dem viele verschiedene Sportarten und konditionelle Aufgaben trainiert werden.

Erstmals konnten wir in Bäretswil Sommerreis geniessen und uns dort schon früh an Eis gewöhnen. Speziell ist immer unser Trainingslager in Herrisried, während der ersten Herbstferienwoche, wo intensiv trainiert und auch viel Sport neben dem Eis angeboten wird. Wo aber auch Spiele und viele gemeinsame Tätigkeiten die Mannschaft zu einem Team werden lassen. Zurück vom Lager können wir dann endlich bei uns im «Esi» aufs Eis und es beginnt die eigentliche Saison, die nur durch einige wenige Tage während den Weihnachtsferien unterbrochen wird. Leider ist zu Beginn des Monats März schon alles wieder vorbei und in Effretikon können schon keine Spiele mehr abgehalten werden. Während bei anderen Eisbahnen noch Meisterschaftsspiele durchgeführt werden, beginnt bei uns bereits die eisfreie Zeit, in der für die Spieler/innen Pause angesagt ist.

Das wir beim EIE im Nachwuchs «Gas» geben und vorwärts kommen wollen ist weit herum bekannt und wird nun auch unterstrichen, indem es zwei unserer Nachwuchsspieler in das Kader der U 14 Zürcher Kantonalmannschaft geschafft haben. Sie vertreten dort unsere Farben. Viel Erfolg den Beiden und dies sollte gleichzeitig ein Ansporn für andere Spieler/innen vom EIE sein!

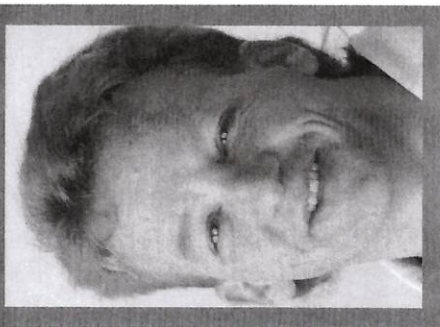

Freuen wir uns also wieder auf die kurze, aber intensive Eishockeyzeit die wir im Sportzentrum Eselriet erleben dürfen. Wir hätten alle «de Plausch» wenn wir Sie an unseren Spielen des Nachwuchses und der Aktivmannschaften zahlreich begrüßen dürften und Sie Ihre Unterstützung mit «Hopp EIE»-Rufen kundtun würden.

Sportlicher Gruss

Reto Bachofner  
Nachwuchschef EE

# Wir sind Ihre Nächsten

Sponsor des Piccolo-Turnier



Zürcher  
Kantonalbank

www.zkb.ch

Die nahe Bank



Asia-Restaurant & takeaway  
**BAMBUS**  
asiatische & kantonesische Spezialitäten

Weierstrasse 17  
8307 Effretikon  
052 343 18 18  
asia-bambus.ch

preiswerte Mittagsmenüs (Tellerservice)  
Party-Service \* takeaway  
Rauchfrei-Räume \* Bankett-Saal \* Parkplätze

DI-FR: 11.30 - 14.30 h + 18.00 - 23.30 h  
MO geschlossen - SA ab 18.00 h offen

# Berlinghoff + Rast AG

Elektr. Anlagen + Projects  
Im Ifang 12  
8307 Effretikon  
Tel. 052 355 35 15  
Fax 052 343 41 70



Sibylle Giacomelli



Ivana Ristagno



Mesy Schmid



Erich Marktstahler

## MÖCHTEST AUCH DU EISHOCKEY SPIELEN ?

Nach den Herbstferien ist es wieder soweit! Ab dem **25. Oktober 2011** jeweils am **Dienstag um 16.30 Uhr (auf dem Eis)** führt der EIE auf der Kunsteisbahn Eselnriet seine Hockeyschule für Kinder ab Kindergartenalter durch.

In spielerischer Form können die Kinder das Einmaleins des Schlittschuhlaufens und die Fortgeschrittenen bereits die ersten Erfahrungen mit dem Stock und Puck von ausgewiesenen Eislauftrainerinnen und einem Eishockeytrainer erlernen.

Alle, die Freude am Eislaufen und am Eishockeyspielen haben, sind zu diesem Eisplausch herzlich eingeladen.

Ihr müsst nur folgendes mitbringen:

- Ausrüstung:**
- Schlittschuhe (können an der Kasse gemietet werden)
  - Handschuhe, Skihosen, Hockey- oder Landhockeystock
  - **Inline-Ellenbogen, -Knieschoner von Vorteil!**
  - Helm wird gegen Depot von Fr. 20.00 abgegeben (solange Vorrat)
  - **keine Eishockeysausrüstung!**

**Kosten pro Saison:**

- Fr. 50.00 exkl. Kunsteisbahn Eintritt (Einzahlungsscheine werden von den Trainerinnen abgegeben)

**Anmeldung:**

- **per Mail**, Tel. an Sibylle Giacomelli oder am Dienstag um 16.15 Uhr auf dem Eis bei den Trainern.

**Informationen:**

- Tel.: 044 994 56 90
- **e-mail: sibyg@bluemail.ch**

**Wir TrainerInnen freuen uns auf viele begeisterte Kinder und darauf, mit Euch übers Eis flitzen zu dürfen und dass wir wieder viel Spass haben werden!**



# BODYFIT

Das Fitnesscenter  
in Ihrer Nähe

- Fitness- und Krafttraining
- Aerobic und Spinning
- Sauna
- Solarium
- Massage
- Kinderparadies
- Präventioncenter für Rücken und Herzkreislauf

Lindauerstrasse 21  
8317 Tagelswangen  
T 052 343 66 77  
www.body-fit.ch

## SPRECHER

Druck & Satz AG

Ihr Dienstleister für Ihre  
Drucksachen von A-Z.

Industriestrasse 4b  
86004 Volketswil  
Tel. 044 946 22 22  
Fax 044 945 20 60  
info@sprecherdruck.ch  
sprecherdruck.ch

## KOPIE-ATELIER

Tel. 044 945 20 66

**Baugeschäft  
Bachofner  
8308 Illnau  
Tel. 079 671 90 49  
Fax 052 346 15 07**

Gerüstvermietung, Renovationen, Betonsanierungen, Verputzarbeiten, Plattenlegerarbeiten, Schachtsanierungen, Gartensitzplätze und Wege erstellen und sanieren, Alle Reparaturen im + um's Haus

**Das Damenmodegeschäft Ihrer Region**

Feminine Mode, die anzieht, ab Grösse 34 bis 42

Heidi Bachofner  
im Rike-Hus  
Rikonerstrasse 14  
8307 Effretikon  
052 343 20 32

M · I · T 4 · 4 P · L · U · S

D · A · M · E · N · M · O · D · E

Mode für die Frau mit mehr Figur ab Grösse 44 bis 52  
**Wir freuen uns, Sie persönlich beraten zu dürfen!**

Mo. 14.00-18.30 Di. - Fr. 09.00-12.00 14.00-18.30 Sa. 09.00-16.00

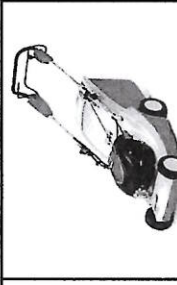

**Miet- und Servicestation für  
Garten- und Baugeräte  
Bachofner**

**Kemntalstrasse 24  
8308 Illnau**

Vermietung + Verkauf von:  
Vertikutier, Motorhacken,  
Trimmer, Spaltmaschine,  
Häcksler, Hochdruck -  
Reiniger, und vieles mehr!

Rasenmäher - Service

Termin-Reservierungen für  
Vermietung und Service

**Tel. 052 346 16 59**



# RALPH ERNST AG

Umzüge und Transporte

Grundacherstrasse 21, 8317 Tagelswangen  
Tel 052 343 77 00 Fax 052 343 67 57  
www.ralphernstag.ch

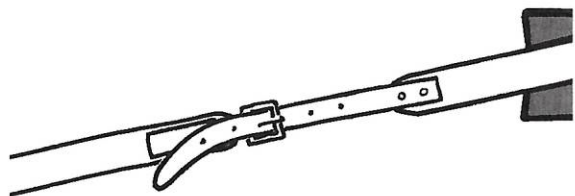

## VELO-BUDE

Lindenstrasse 15  
8307 Effretikon  
Tel. 052 343 43 48  
www.velobude.ch

*Schnell und gut*  
**Reparaturen  
und Service  
aller Marken**

ab November: Ski- und Snowboard-Service

Glauser · Kempptalstrasse 89 · 8308 Illnau

- Schlosserei
  - Stahlbau
  - Stahltreppen
  - Sanitäre Anlagen
  - Rohrleitungsbau
- glauser**  
Glauser Metallbau AG  
Glauser + Co.  
Sanitär und Rohrleitungsbau

Tel. 052 346 11 51 · Fax 052 346 18 70 · info@glausermetall.ch



# Schnupper- ab

Die Tageszeitung der Zürcher Oberländer

ANZEIGER VON USTER

Die Tageszeitung der Zürcher Oberländer

ANZEIGER VON USTER

Die Tageszeitung der Zürcher Oberländer

ANZEIGER VON USTER

Die Tageszeitung der Zürcher Oberländer

ANZEIGER VON USTER

Die Tageszeitung der Zürcher Oberländer

ANZEIGER VON USTER

Die Tageszeitung der Zürcher Oberländer

**Gerne bestelle ich ein Schnupperabo  
für zwei Monate für nur Fr. 30.-.**

Name \_\_\_\_\_

Vorname \_\_\_\_\_

Strasse \_\_\_\_\_

PLZ/Ort \_\_\_\_\_

Telefon \_\_\_\_\_

E-Mail \_\_\_\_\_

Ich hätte gerne den ZO

Zürcher Oberländer, Abonnementdienst,  
Postfach, 8620 Wetzikon, einsenden  
oder per Fax 044 933 32 57

www.zo-online.ch

Ich hätte gerne den AvU

Anzeiger von Uster, Abonnementdienst,  
Postfach, 8610 Uster, einsenden oder  
per Fax 044 905 79 80

www.zo-online.ch





# Liebe Kinder ...

## Wer will Schlittschuhlaufen lernen? Wer will Eishockey Spieler werden?

Liebe Kinder  
Liebe Mamis & Papis

Eishockey - die schnellste Mannschaftssportart der Welt - ist eine der faszinierendsten polysportiven Aktivitäten, die heute nicht nur im Winter sondern auch über die Sommersaison von aktiven Jugendlichen betrieben wird.

In unserer **Hockeyschule** lernen wir den Kindern ab Stufe Kindergarten das Schlittschuhlaufen und Eishockeyspielen. (Kosten Laufschiule 50.--)

Wussten Sie, dass der EIE den Kid's bis 9-Jährig auch eine Ausrüstung für CHF 50.- pro Saison zur Verfügung stellt?

Auch unsere Nachwuchs-Mitgliederbeiträge sind im Vergleich zu anderen Vereinen sehr tief. (ab 300.- pro Jahr). Wir trainieren ja auch bereits im Sommer! In Turnhallen und im Freien bieten wir verschiedenste Sport- und Spielformen für die Kids.

**Kommen Sie mit Ihren Kids bei uns vorbei, sie werden viel Spass haben!** Auch Mädchen sind herzlich Willkommen!

# ... kommt zum EIE!



# Nachwuchs

Sämtliche Mannschaften werden von jeweils 2 ausgebildeten Trainern trainiert und an die Spiele/Turniere begleitet.

## Trainingszeiten Eisbahn Eselriet

**HOCKEYSCHULE** ideal für alle Einsteiger von 4-8 Jahren  
Dienstag 16.30 -17.30

**BINIS & BAMBIS** Jahrgang 03 und jünger  
Dienstag 17.30 - 18.30 und Donnerstag 17.00 - 18.15

**PICCOLOS** Jahrgang 2001 und jünger  
Mittwoch 17.20 - 18.30 und Freitag 17.00 - 18.15

**MOSKITOS** Jahrgang 99 und jünger  
Montag 17.00 - 18.15, Dienstag u. Donnerstag 18.30 - 19.45

Weitere Infos bei Cheftrainer Nachwuchs  
Reto Bachofner – Tel. 079 671 90 49 oder [www.eie.ch](http://www.eie.ch)



**Marcel Jenni**  
Profi bei Kloten und  
Schweizer Nationalspieler.

Marcel spielte von den Bambinis bis  
14-jährig beim EIE !!

# ... chömmmed zum EIE, äs isch dä Plausch!



**B. + B. Wespi-Köppel**  
8308 Illnau  
Telefon 052 346 11 30  
Telefax 052 346 10 98  
Mo/Di geschlossen  
Stübli bis 20 Personen  
Saal bis 60 Personen



8317 Tagelswangen  
Telefon 052 343 11 68

- Batterien
- Lenkgeometrie
- Fahrwerkänderungen
- Stossdämpfer prüfen
- Motorradreifen
- Reifen-Service
- Schneeketten
- Felgen

Fax 052 343 67 32

LARDI

GMÜR

ARCHITEKTUR UND GENERALBAU AG

IM IFANG 16 TEL. 052 343 66 21  
8307 EFFRETIKON FAX 052 343 66 23  
E-Mail: info@lardi-gmuer.ch



**Bau Company AG**

**Saumacherstrasse 14 • 8307 Effretikon**  
• Umbauarbeiten • Renovationen • Hoch- und Tiefbau  
• Gipserarbeiten • Plattenlegerarbeiten • Betonsanierungen  
• Isolationen • Kundenarbeiten

**H. Meisterhans**  
GSM 079 352 59 15 • Telefon/Fax 052 343 74 15



## Gruppeneinteilung 2. Liga

### Gruppe 2

SC Weinfelden  
Club da Hockey Engiadina  
SC Herisau  
EHC Illnau-Effretikon  
EHC Kreuzlingen-Konstanz  
EHC St. Gallen  
EHC Dielsdorf-Niederhasli  
SC Rheintal  
HC Prättigau-Herrschaft  
EHC St. Moritz  
EHC Wallisellen  
EHC Lenzerheide-Valbella

### Eintrittspreise Meisterschaftsspiele 1. Mannschaft

Stehplatz Fr. 10.00  
Lehringe, Studenten, Schüler ab 18 Jahren Fr. 8.00  
Schüler 17 jährig und jünger  
Gratiseintritt gesponsert durch:  
AXA Winterthur



Versicherung / neu definiert





**Westmünster**  
**Pub**

Täglich geöffnet

Profitieren Sie vom Menüpass!

Das 11. Menü ist gratis!

Rikonerstrasse 14  
8307 Effretikon  
Tel. & Fax 052 343 68 00

*Das spezielle  
Fachgeschäft...*

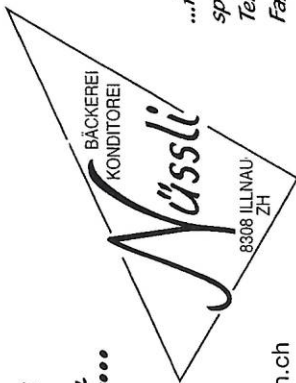

...für  
spezielle Wünsche  
Tel.: 052 346 11 78  
Fax: 052 346 01 79

www.illnauerli.ch  
email:beck.nuessli@bluewin.ch



**Gravuren**  
für Industrie und Gewerbe  
Schilderfabrikation  
**Jörg Rickenbach**  
8307 Effretikon ZH  
Tel. 052 343 12 88

# Spielplan 1. Mannschaft

Datum	Zeit	Gegner	Austragungsort	Resultat
Sa. 01.10.11	17:45	EVDN	Dielsdorf	:
Sa. 15.10.11	20:00	SC Herisau	Herisau	:
Sa. 22.10.11	19:30	HC Engiadina	Scuol	:
Sa. 29.10.11	17:00	EHC Kreuzlingen-Konstanz	Effretikon	:
Do. 03.11.11	20:00	SC Weinfelden	Effretikon	:
Sa. 05.11.11	20:00	EHC Lenzerheide	Lenzerheide	:
Sa. 12.11.11	17:00	EHC St. Gallen	Effretikon	:
Mi. 16.11.11	20:30	HC Prattigau	Grüsch	:
Sa. 19.11.11	17:00	SC Rheintal	Effretikon	:
Sa. 26.11.11	17:00	EHC St. Moritz	St. Moritz	:
Sa. 03.12.11	17:00	EHC Wallisellen	Effretikon	:
Sa. 10.12.11	17:00	EVDN	Effretikon	:
Sa. 17.12.11	16:30	SC Weinfelden	Weinfelden	:
Do. 22.12.11	20:00	SC Herisau	Effretikon	:
Do. 05.01.12	20:00	HC Prattigau	Effretikon	:
Sa. 07.01.12	20:00	EHC Kreuzlingen-Konstanz	Kreuzlingen	:
Sa. 14.01.12	17:00	EHC Lenzerheide	Effretikon	:
Sa. 21.01.12	17:30	EHC St. Gallen	St. Gallen Lerchenf.	:
Sa. 28.01.12	17:00	HC Engiadina	Effretikon	:
Sa. 04.02.12	18:30	SC Rheintal	Widnau	:
Sa. 11.02.12	17:00	EHC St. Moritz	Effretikon	:
Sa. 18.02.12	17:00	EHC Wallisellen	Wallisellen	:

**Allen Inserenten und Sponsoren ein herzliches Dankeschön.  
Sie sind es, die den Regionalsport erst möglich machen.**

Der Vorstand



# Jäiser + Keller AG

Gartenbau - Blumenboutique



Die - Gärtner

planen, bauen und pflegen auch Ihren Garten

- kundennah
- kompetent
- umweltgerecht

## Gartenbau

Bietenholzstr. 3

8307 Effretikon

Tel. 052 343 65 65

## Blumenboutique

Bietenholzstr. 1

8307 Effretikon

Tel. 052 343 21 62



# Unsere Schiedsrichter

Schiedsrichterobmann  
Hanspeter Buff  
079 205 75 08

Francesco Pulice  
076 391 00 52

Sven Sprenger  
079 961 66 37

Diane Michaud  
079 635 32 40

Ramona Pulice  
076 468 02 11

Gil Marti  
079 951 09 49

Walter Spörri  
078 833 22 44

Philipp Buff  
079 587 37 43

Reto Schläpfer  
076 570 60 05

Yves Arnet  
078 757 64 59

Mario Begert  
079 446 73 80



## Wir suchen Schiedsrichter



Wer hätte Interesse einen Kurs zu besuchen?  
(ab 16 Jahren)

Die Kosten übernimmt der EIE

Für nähere Auskunft: Reto Bachofner 079 671 90 49



Bahnhofstrasse 13  
info@sunwings.ch

CH-8307 Effretikon  
www.sunwings.ch

**IHRE FERIEEN - NUMMER**  
**052 354 15 15**

Agentur:

Hotelplan



www.sunwings.ch



Clientis  
Zürcher Regionalbank

Bruggwiesenstrasse 5  
8307 Effretikon  
Tel. 052 355 11 22

www.zrb.clientis.ch







## Spielplan 2. Mannschaft, 3. Liga

Datum	Zeit	Gegner	Austragungsort	Resultat
Sa. 22.10.11	20:30	EV Dielsdorf	Dielsdorf	:
So. 30.10.11	19:00	EHC Bülach	Effretikon	:
Sa. 05.11.11	19:30	EHC Dürnten Vikings	Bäretswil	:
Do. 17.11.11	20:00	GCK Lions	Effretikon	:
Sa. 19.11.11	20:00	Glarner EC	Glarus	:
Sa. 26.11.11	20:00	Akad. EC Zürich	Effretikon	:
Sa. 03.12.11	20:00	EV Dielsdorf	Effretikon	:
Sa. 17.12.11	20:15	EHC Bülach	Bülach	:
Do. 12.01.12	20:00	Glarner EC	Effretikon	:
Di. 17.01.12	20:15	Akad. EC Zürich	Zürich Dolder	:
Sa. 21.01.12	17:00	EHC Dürnten Vikings	Effretikon	:
Sa. 28.01.12	20:30	GCK Lions	Zürich Dolder	:

**AUTO  
OEHRLI  
ILLNAU**

Roger Stillhard

Auto Center Illnau • An- & Verkauf  
Kempitalstrasse 104 • 8308 Illnau  
Telefon 052 346 22 55 • Fax 052 346 11 77  
Mobile 079 404 81 43

[www.autocenter-illnau.ch](http://www.autocenter-illnau.ch) • [info@autocenter-illnau.ch](mailto:info@autocenter-illnau.ch)

Sanitäre Anlagen • Zentralheizungen  
Neuanlagen  
Umbauten und Reparaturen  
Telefon 052 346 13 18  
Telefax 052 346 13 86



**KURT OEHRLI AG**  
**8308 Illnau ZH**

## 2. Mannschaft



### Hintere Reihe von links nach rechts:

Luca Geiger, Daniele Colombo, Carl-Oscar Nicolai, Markus Martin, Philipp Henauer, Benjamin Balsiger, Luca Ristagno, Andreas Kessler

### Mittlere Reihe von links nach rechts:

Oliver Aschwanden, Reto Pleisch, Justin Strübi, Markus Mäder, Christoph Grösser, Marc Geiser, Andreas Baer, Stefan Graf, Cédric Wiederkehr

### Vordere Reihe von links rechts:

Daniel Reiser, Daniel Groff, Claudio Kaul, Marco Nuzzi, Roland Duff, Cédric Diebold, Philipp Nigg

### Es fehlen:

Mario Bosshard, Robin Gut, Christopher Keusch

### Sponsoren:

**Hairstyling and more, Kollbrunn**  
Mathis Kappeler, Oslo  
**Elektro Compagnoni AG, Zürich**  
**Molnar Präzisionsmechanik AG, Bülach**  
PGS, Kloten  
**Kessler Baugeschäft, Auslikon**  
**Rest. Sportzentrum, H.-A. Oliveira, Sponsor des Machtees**

**Garage &  
Carrossierespenglerei  
Fritz Waldner**

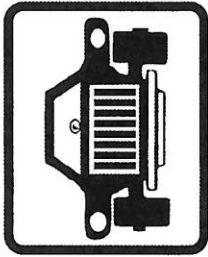

Gruebstrasse 1 + 3  
8604 Kindhausen ZH

Telefon 044 997 29 50  
Telefax 044 997 29 51  
E-Mail [info@waldner.ch](mailto:info@waldner.ch)  
<http://www.waldner.ch>

*Wetsch es luschtiges  
Charli ha,  
maesch zum Fritz uf  
Kindhuse gah.*

**Ernst Bösch Getränke**

Feldhof /Bietenholz 8307 Effretikon

**Die heisse Nummer  
für kühle Getränke**

Tel. 052 343 75 80

Fax 052 343 75 81

[www.boesch-getraenke.ch](http://www.boesch-getraenke.ch)



Hauslieferdienst Rampenverkauf Festservice



**C** *men fashion*

**corrodi**

effretikon

Bahnhofstrasse 29

[www.corrodi.ch](http://www.corrodi.ch)

**Männermode**

**niceandfresh.ch**

Parfüms zu Tiefpreisen per Mausclick

Jetzt online Shoppen und von Discount-Tiefpreisen profitieren...

[www.niceandfresh.ch](http://www.niceandfresh.ch)

**Die «Lindauer Schere» machts möglich!**

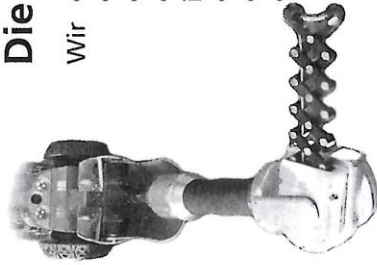

Wir

- orten (finden!), vermessen (erstellen Pläne)
- reinigen und spülen (fachmännisch, umweltschonend)
- jeden Kanal (ab 100 mm Rohrdurchmesser)
- jede Verzweigung und jeden Kontrollschacht in
- Hausanschlüssen
- Grundstücksentwässerungen
- Kanalisationen

Tel. 044 836 90 27

**AWEKA AG**

Rohrreinigung und Schachtentleerung  
8309 Nürens Dorf [www.aweka.ch](http://www.aweka.ch)



# Ihre perfekte Aufstellung.

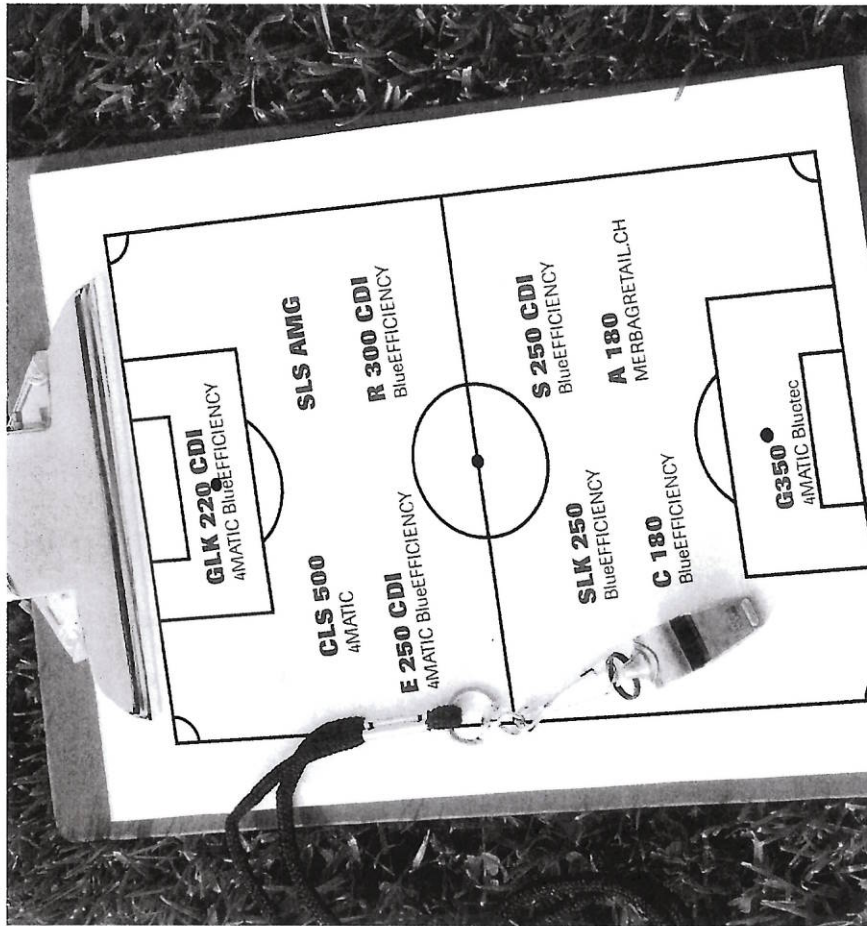

Das Schlieremer Team setzt auf Fairplay.

**MERBAGRETAIL.CH**  
**MERCEDES-BENZ AUTOMOBIL AG**

PERSONENWAGEN-ZENTRUM SCHLIEREN

Zürcherstrasse 109 · 8952 Schlieren · T 044 732 55 55 · pwschlieren@merbag.ch



## W. Benz Zaunfabrik

- Holz- und Drahtzäune
- Gittermattenzäune
- Schiebetoranlagen
- Sichtschutzwände
- Zaunreparaturen
- Spiegelgeräte + Wipptiere
- Zaunzubehör
- Pfähle/Palisadenrundhölzer

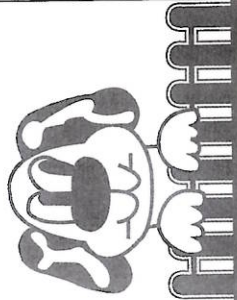

Brüttenerstrasse 3, 8315 Lindau, Tel. 052 355 01 55  
 Fax 052 355 01 56, E-Mail info@benz-zaun.ch

## SIGMATEK

**Innovative  
 Komplettlösungen**

SIGMATEK Schweiz AG  
 office@sigmatek.ch  
 www.sigmatek.ch

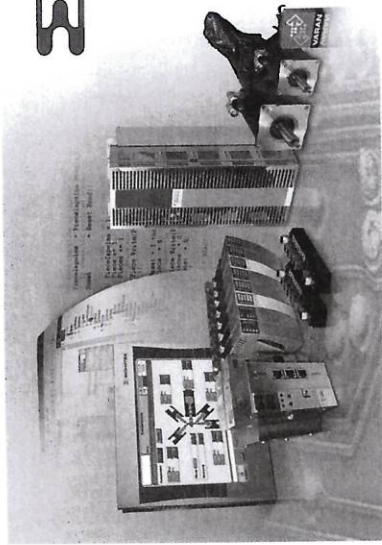

**Feuer  
 lässt  
 niemanden  
 kalt!**

Chemineeöfen  
 Cheminees  
 Pelletsöfen  
 Heizkassetten

**alpinofen**

Alpinofen Import AG  
 Kempptalstrasse 91 | 8308 Illnau  
 T 052 355 30 10 | F 052 355 30 15

[www.alpinofen.ch](http://www.alpinofen.ch)

Gesamtlösungen  
 inkl. Kaminanlagen  
 Grosse Ausstellung  
 Umfassende Beratung





## Materialausgabe: **Neuer Standort!**

Der Materialverkauf findet jeden 1. und 3. Freitag im Monat von 19.00 bis 20.00 Uhr statt.

Wegen Umbau **NEU** an folgender Adresse: **Sunel AG, Brandrietstrasse 38, 8307 Effretikon**

Zur gleichen Zeit können auch Occasions-Schlittschuhe eingekauft werden. Bitte erkundigen Sie sich während den offiziellen Ausgabzeiten.

Materialverwaltung: Frau Gisella Pulice, Tel. 052 384 00 58

## Bisch du en Hockey-Fan ? dann chum doch zum EIE als Funktionär

Wir sind eine rund 20 Personen starke Equipe und immer wieder auf der Suche nach Funktionärs-Nachwuchs.

Wir betreuen als Funktionäre alle Heimspiele der 2.Liga-, 3.Liga-, Senioren- und Veteranenmannschaft vom EIE.

Fühlst du dich angesprochen bei uns mitzumachen? Unser Funktionärsobmann Manfred Lüscher gibt dir gerne Auskunft über die Aufgaben eines Funktionärs.

Wenn du interessiert bist, melde dich unverbindlich bei Manfred Lüscher, bei einem Match oder unter folgender Adresse:

Manfred Lüscher  
Grundstrasse 1  
8307 Effretikon  
P 052 343 94 90  
manilue@swissonline.ch



Manfred Lüscher



# AVISIO

Unternehmensberatung  
Wirtschaftsprüfung  
Steuerberatung  
Buchhaltung  
Treuhand  
Erbrecht

AT Avisio Treuhand AG  
Treuhand-Kammer  
STV/USF

CH-8307 Effretikon Tel. 052 355 35 65 info@avisio.ch  
Schlimpergstrasse 2 Fax 052 355 35 66 www.avisio.ch

## reto züger malergeschäft

postfach 52 8308 illnau  
tel./fax 052 346 21 58 natel 079 672 46 48  
malerzueger@bluewin.ch

sämtliche maler- und tapezierarbeiten

## Die seriöse, zuverlässige und leistungsfähige Bauunternehmung für:

- Neubauten, Tiefbauarbeiten, Umbauten
- Beton- und Mauerwerksanierungen
- Fassadengerüste, Fassadensanierungen
- Kleine Reparaturen, Kundenarbeiten
- Beratung in allen Baufragen

**Weilenmann AG Kempttal** **Bauunternehmung** **8307 Effretikon**  
Päffikerstrasse 52 Telefon 052 355 02 55 Fax 052 355 02 59



## Spielplan Senioren B

Datum	Zeit	Gegner	Austragungsort	Resultat
So. 30.10.11	17:15	EHC Urdorf	Urdorf	:
Sa. 05.11.11	20:00	Lakers	Effretikon	:
Fr. 11.11.11	21:00	EHC Bassersdorf	Kloten	:
Do. 24.11.11	20:00	EHC Bülach	Effretikon	:
Fr. 02.12.11	20:45	HC Prattigau	Grüsch	:
Do. 15.12.11	20:00	HC Luzern	Effretikon	:
So. 15.01.12	20:00	Lakers	Rapperswil	:
Sa. 21.01.12	20:00	EHC Bassersdorf	Effretikon	:
So. 29.01.12	19:00	EHC Urdorf	Effretikon	:
Do. 02.02.12	20:00	HC Prattigau	Effretikon	:
Fr. 03.02.12	21:00	EHC Bülach	Bülach	:
So. 26.02.12	19:00	HC Luzern	Luzern	:

**AMMANN**  
Storenbau

www.storenbau.ch

Fabrikation, Montage und Reparaturen von  
Rollläden, Sonnen- und Lamellenstoren,  
Alu-Jalousieläden und Insektenschutz

8406 Winterthur      Telefon 052 203 12 52

Liebe Eishockey - Family:

Unterstützt unsere Sponsoren und kauft bei Ihnen ein!

PHOENIX  
CONTACT

## Senioren

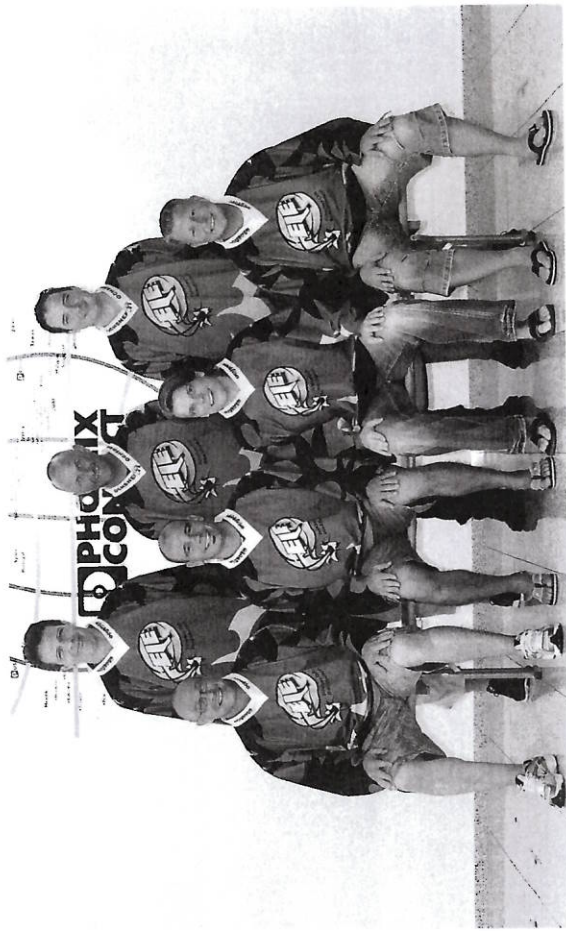

### Hintere Reihe von links nach rechts

Michael Baechler, Markus Wider, Ronnie Leuthold

### Vordere Reihe von links nach rechts

Alex Rüdüsühli, Martin Weiss, Michael Häbig, Urs Wegmann

### Es fehlen:

Matthias Winterberger, Marc Ehrler, Roger Ehrler, Christian Koster, Patrick Lamprecht, Olivier Leuenberger, Christian Sigrüst, Daniel Wegmann, Patrick Buri, Mica Blaha

### Sponsor:

Rest. Sportzentrum, H.-r-A. Oliveira, Sponsor des Machtees



simon hurter, geschäftsführer  
bimenzältenstrasse 32, 8302 Kloten  
t. +41 43 818 97 07  
simon.hurter@hmppartners.ch

# hmp partners ag

DER zuverlässige Partner in Sachen

**TREUHAND  
BUCHHALTUNG  
STEUERN**

Erfolg ist kein Produkt des Zufalls

PHOENIX  
CONTACT



## Spielplan Veteranen A

Datum	Zeit	Gegner	Austragungsort	Resultat
So. 06.11.11	17:30	Lakers	Rapperswil	:
Fr. 18.11.11	21:00	SC Küsnacht	Küsnacht	:
So. 20.11.11	19:00	EHC Dübendorf	Effretikon	:
Do. 01.12.11	20:00	EHC Kloten	Effretikon	:
So. 04.12.11	19:00	EHC Bülach	Effretikon	:
So. 11.12.11	17:15	EVDN	Dielsdorf	:
Sa. 17.12.11	20:00	Fortuna Bäretswil	Effretikon	:
Mo. 09.01.12	21:00	EHC Kloten	Kloten	:
Sa. 14.01.12	20:00	Lakers	Effretikon	:
Sa. 04.02.12	20:00	SC Küsnacht	Effretikon	:
Mi. 08.02.12	20:45	EHC Dübendorf	Dübendorf	:
So. 12.02.12	18:00	EHC Bülach	Bülach	:
Sa. 18.02.12	20:00	EVDN	Effretikon	:
Sa. 03.03.12	14:25	Fortuna Bäretswil	Bäretswil	:

### Liebe Eishockey - Family:

Unterstützt unsere Sponsoren und kauft bei Ihnen ein!



**Urs Wegmann**

Bauführer Umbau + Bauservice

Tel. 052 234 96 35

u.wegmann@lerch.ch

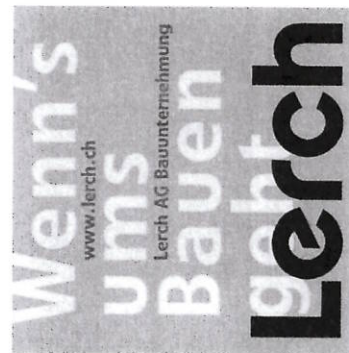

## Veteranen



### Hintere Reihe von links nach rechts

Michael Baechler, Werner Bollhalder, Markus Wider, Viktor Beeler, Giorgio Giacomelli, Jürg Meisterhans

### Vordere Reihe von links nach rechts:

Alex Rüdüsühli, Ralph Angst, Kurt Brüngger, Urs Wegmann, Christoph Müller

### Es fehlen:

Reto Dorsch, Marcel Gossner, Jean-Pierre Maruenda, Roman Vogel, Peter Wiederkehr, Hermann Meisterhans, Markus Mettler, Roger Müller, Andreas Rupp, Stefan Ulber

### Sponsor:

Rest. Sportzentrum, H.+A. Oliveira, Sponsor des Machtees

**LIBERO**  
TOR-SYSTEME AG

**www.libero-torbau.ch**



## Spielplan Junioren A

Datum	Zeit	Gegner	Austragungsort	Resultat
So. 09.10.11	17:15	EVDN	Dielsdorf	:
Sa. 15.10.11	20:30	GCK Lions	Zürich Dolder	:
So. 23.10.11	17:30	EHC Winterthur	Winterthur	:
So. 06.11.11	17:00	EC Wil	Wil	:
So. 13.11.11	19:00	EHC Dürnten Vikings	Effretikon	:
So. 20.11.11	19:30	EHC Schaffhausen	Schaffhausen	:
So. 27.11.11	19:00	EHC Arosa	Effretikon	:
So. 04.12.11	20:00	Lakers	Rapperswil	:
So. 11.12.11	19:00	EVDN	Effretikon	:
So. 18.12.11	19:00	GCK Lions	Effretikon	:
So. 08.01.12	19:00	EHC Winterthur	Effretikon	:
So. 15.01.12	19:00	EHC Wetzikon	Effretikon	:
So. 22.01.12	19:00	EC Wil	Effretikon	:
Do. 26.01.12	19:15	EHC Dürnten Vikings	Bäretswil	:
So. 05.02.12	19:00	EHC Schaffhausen	Effretikon	:
So. 12.02.12	16:00	EHC Arosa	Arosa	:
So. 19.02.12	19:00	Lakers	Effretikon	:
So. 26.02.12	17:15	EHC Wetzikon	Wetzikon	:

## Ihr Haustechniker für Heizung und Sanitär



H.P. Hebeisen  
Heizung und Sanitär AG  
Rigacher 5  
8315 Lindau  
info@hebeisenag.ch

Beratung, Projektierung und Installation von  
Heizungsanlagen und Alternativheizungen  
Sanitäre Installationen · Unterhalt/Reparatur  
Tel. 052 345 19 49  
Fax 052 345 14 11  
www.hebeisenag.ch

## Junioren



### Hintere Reihe von links nach rechts:

Gabriel Schneider, Cyrill Knecht, Lukas Epprecht, Gil Marty, Sven Baumann, Alessio Cavallo

### Mittlere Reihe von links nach rechts:

Mario Toschini (Trainer), Hans-Peter Buff (Betreuer), Pascal Pix, Brian Bollhalder, Stefan Beyeler, Yves Arnet, Daniel Keller, Philipp Buff, Philipp Buff, Werner Bollhalder (Trainer)

### Vordere Reihe von links nach rechts:

Stefan Widmer, Raphael Weidmann, Dario Hubmann, Reto Schläpfer, Christian Fehr, Francesco Pulice

### Es fehlen:

Philipp Kast, Mario Wäspi, Tim Weiss, Nik Weiss, Reto Bachofner (Trainer)

### Sponsoren:

H.P. Hebeisen, Heizung + Sanitär AG, Lindau  
Omicron AG, Wallisellen  
Garage Schenk AG, Nürensdorf  
P. Larcher AG, Lufingen

Rest. Sportzentrum, H.+A. Oliveira, Sponsor des Matchtees



## Spielplan Novizen

Datum	Zeit	Gegner	Austragungsort	Resultat
So. 02.10.11	15:15	GCK Lions	Küsnacht	:
Sa. 15.10.11	11:00	EHC Frauenfeld I	Frauenfeld	:
Sa. 22.10.11	17:00	EHC Winterthur	Winterthur	:
Sa. 29.10.11	20:00	EVDN	Effretikon	:
Sa. 05.11.11	19:30	Lakers	Rapperswil	:
Sa. 12.11.11	20:00	GCK Lions	Effretikon	:
Sa. 19.11.11	20:00	EHC Frauenfeld I	Effretikon	:
Sa. 26.11.11	17:00	EHC Winterthur	Effretikon	:
Sa. 10.12.11	20:00	Lakers	Effretikon	:
Sa. 17.12.11	20:30	EVDN	Dielsdorf	:
Sa. 07.01.12	20:00	GCK Lions	Effretikon	:
So. 15.01.12	16:30	EHC Frauenfeld I	Kreuzlingen	:
Sa. 21.01.12	14:55	EHC Winterthur	Winterthur	:
Sa. 28.01.12	20:00	EVDN	Effretikon	:
Sa. 04.02.12	19:30	Lakers	Rapperswil	:

**Eine Bar Für Jung und Alt**

**Aida Bar**

- WENN BUNDESLIGA LIVE! SA. AB 15:30  
- SO. FORMEL-1 LIVE!

- Mit vielen Unterhaltungs- Geräten

Täglich geöffnet ab 17°Uhr

Rauchen erlaubt

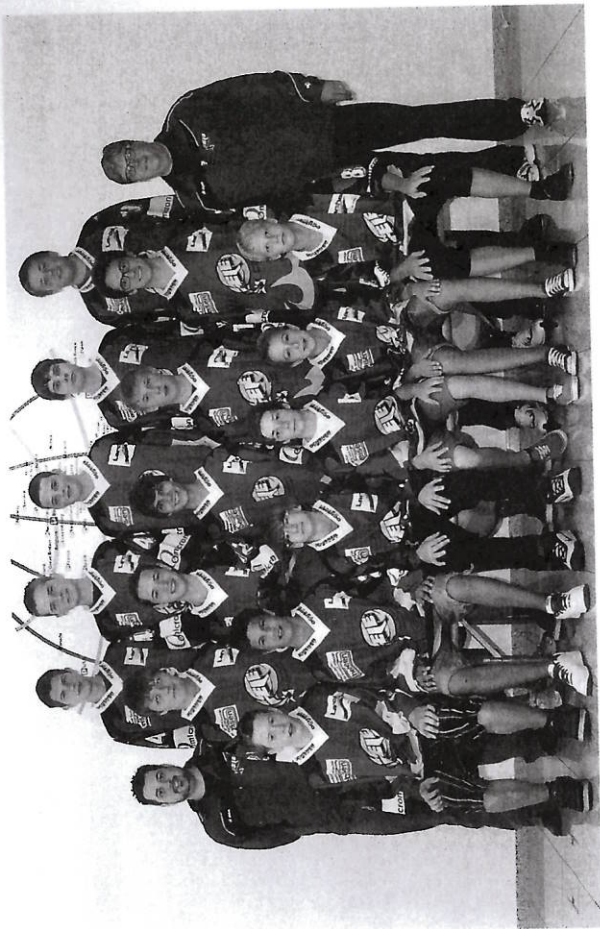

### Hintere Reihe von links nach rechts:

Stefan Beyeler, Daniel Keller, Sven Baumann, Christian Fehr, Alexander Brönnimann

### Mittlere Reihe von links nach rechts:

Mario Toschini (Trainer), Brian Bollhalder, Gil Marti, Andrea Giacomelli, Pascal Pix, Raphael Weidmann, Werner Bollhalder (Trainer)

### Vordere Reihe von links nach rechts:

Gabriel Schneider, Stefan Widmer, Reto Schläpfer, Jann Bettinaglio, Sebastian Bereuter, Joel Stüchel

### Es fehlt:

Reto Bachofner (Trainer)

## Sponsoren:

H.P. Hebeisen, Heizung + Sanitär AG, Lindau  
Omicron AG, Wallisellen  
Garage Schenk AG, Nürensdorf  
P. Larcher AG, Lufingen  
Rest. Sportzentrum, H.+A. Oliveira, Sponsor des Mactees





## Spielplan Mini A

Datum	Zeit	Gegner	Austragungsort	Resultat
So. 02.10.11	14:15	Lakers	Rapperswil	:
So. 16.10.11	12:55	EHC Dübendorf	Wallisellen	:
Sa. 22.10.11	17:00	EHC Frauenfeld II	Frauenfeld	:
So. 23.10.11	16:00	EHC Bülach	Effretikon	:
So. 06.11.11	10:15	ZSC Lions	Zürich Oerlikon	:
So. 13.11.11	08:30	EHC Urdorf	Effretikon	:
So. 20.11.11	16:00	EHC Dübendorf	Effretikon	:
So. 27.11.11	16:00	EHC Frauenfeld II	Effretikon	:
Mi. 30.11.11	17:00	EHC Bülach	Bülach	:
Sa. 03.12.11	17:15	EHC Urdorf	Urdorf	:
Mi. 07.12.11	16:45	EHC Dübendorf	Dübendorf	:
So. 11.12.11	08:30	ZSC Lions	Effretikon	:
Sa. 17.12.11	17:00	Lakers	Effretikon	:
So. 18.12.11	17:15	EHC Urdorf	Urdorf	:
Sa. 07.01.12	17:00	EHC Dübendorf	Effretikon	:
Mi. 11.01.12	17:00	EHC Frauenfeld II	Frauenfeld	:
Mi. 25.01.12	17:15	ZSC Lions	Zürich Heuried	:
Sa. 28.01.12	19:30	Lakers	Rapperswil	:
So. 05.02.12	16:00	EHC Urdorf	Effretikon	:
So. 12.02.12	16:00	EHC Frauenfeld II	Effretikon	:
Sa. 18.02.12	17:00	ZSC Lions	Effretikon	:
So. 19.02.12	11:30	EHC Bülach	Bülach	:
Sa. 25.02.12	17:00	Lakers	Effretikon	:
So. 26.02.12	08:30	EHC Bülach	Effretikon	:

**Liebe Eishockey - Family:**

**Unterstützt unsere Sponsoren und kauft bei Ihnen ein!**



### Hintere Reihe von links nach rechts:

Lars Müller, Lorenz Kuhn, Noah Hausammann, Elia Di Bartolo, Ricardo Schläpfer, Jan Fehr

### Mittlere Reihe von links nach rechts:

Marc Geiser (Trainer), Florian Altorfer, Jeffrey Zweidler, Simon Wettstein, Marco Schlatter, Mauro Larcher, Raphael Röthlin (Trainer)

### Vordere Reihe von links nach rechts:

Pascal Brunner, Fabio Giacomelli, Luca Müller, Kenji Raemy, Ramon Winterberger, Janis Locher, Dominic Werren

### Es fehlt:

Severin Woodtli

### Sponsoren:

Rest. Sportzentrum, H.-A. Oliveira, Sponsor des Machtees

Fischbach  
**Trosone**  
Charaktere  
Trotteur  
AG

**Landi**  
ZOLA AG

**Larcher**



# ELEKTRON

**TECHNIK, DIE EINLEUCHTET.**

**Ihr Partner für die professionelle  
Aussenbeleuchtung.**

**ELEKTRON AG** · Riedhofstrasse 11 · CH-8804 Au ZH  
Tel. +41 44 781 01 11 · [www.elektron.ch](http://www.elektron.ch)



**BauRent AG Ost**

Vermietung Verkauf Service

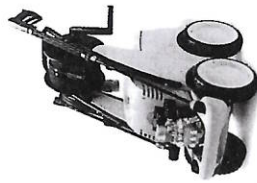

Im Profi-Markt finden Sie:

Kettensägen, Heckenscheren, Laubbläser...

Hochdruckreiniger, Kehrmaschinen...

Freischneider, Rasenmäher, Rasentraktoren,  
Vertikutier...

...und noch vieles mehr!

Überzeugen Sie sich bei einem Besuch!

Bietenholzstr. 3  
8307 Effretikon

[www.baurent-ost.ch](http://www.baurent-ost.ch)  
[info@baurentn-ost.ch](mailto:info@baurentn-ost.ch)

Tel 052 343 50 20  
Fax 052 343 50 24



Die Spezialisten **+** für Individualisten  
**SAHLI & FREI AG**

Industriestrasse 2, 8307 Effretikon  
Tel. 052 355 30 60 [www.sahliundfrei.ch](http://www.sahliundfrei.ch)

**Schrift Bild Licht**

**Stoll Reklame AG**

8307 Effretikon, Industriestr. 3, Tel. 052 355 38 55  
Internet: [www.stoll-reklame.ch](http://www.stoll-reklame.ch)

Baureklamen · Beschilderungen · Signaletik · Leuchtreklamen · Fahrzeugbeschriftungen  
Sportwerbung · Event-, Shop- und Gastro-Design · Präsentationssysteme

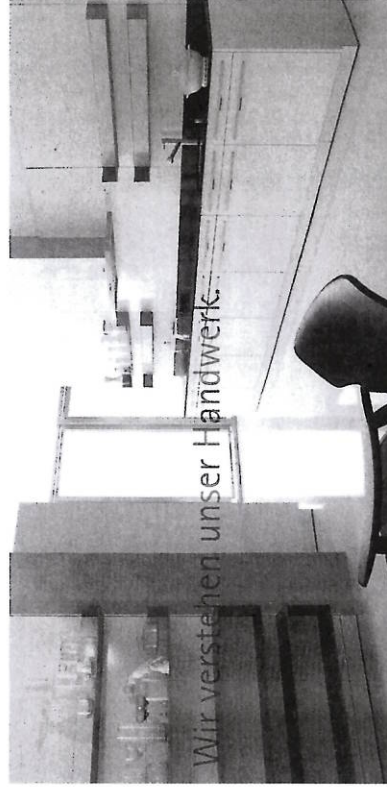

Wir planen Küchen, komplette Innenausbauten und  
Bäder. Wir fertigen individuelle Wünsche mit  
hochmodernen Maschinen in höchstem Qualitätsniveau.



**bochsler**  
schreinerei möbelwerkstatt

Walter Bochsler AG 8902 Urdorf Tel. 044-736 40 40 [www.bochsler-ag.ch](http://www.bochsler-ag.ch)





## Spielplan Moskito A

Datum	Zeit	Gegner	Austragungsort	Resultat
Sa. 22.10.11	12:45	ZSC Lions	Effretikon	:
So. 23.10.11	12:45	ZSC Lions	KEB Oerlikon	:
So. 30.10.11	08:30	GCK Lions	Effretikon	:
Sa. 05.11.11	17:00	EHC Urdorf	Effretikon	:
So. 06.11.11	08:30	GCK Lions	Effretikon	:
So. 13.11.11	12:55	EHC Wallisellen	Wallisellen	:
So. 20.11.11	08:30	ZSC Lions	Effretikon	:
So. 27.11.11	12:45	GCK Lions	Küsnacht	:
So. 04.12.11	10:00	EHC Urdorf	Urdorf	:
So. 11.12.11	16:00	EHC Wallisellen	Effretikon	:
So. 18.12.11	15:00	ZSC Lions	Zürich Heuried	:
So. 15.01.12	08:30	EHC Urdorf	Effretikon	:
So. 22.01.12	12:55	EHC Wallisellen	Wallisellen	:
Sa. 04.02.12	17:00	EHC Wallisellen	Effretikon	:
So. 05.02.12	12:45	GCK Lions	Küsnacht	:
Sa. 11.02.12	17:15	EHC Urdorf	Urdorf	:
So. 12.02.12	08:30	GCK Lions	Effretikon	:
So. 19.02.12	16:00	EHC Wallisellen	Effretikon	:
So. 26.02.12	10:15	ZSC Lions	KEB Oerlikon	:
Sa. 03.03.12	17:15	EHC Urdorf	Urdorf	:
So. 01.01.12	14:00	EIE Moskito A-Turnier	Effretikon	:



**Pneu Center**  
**RUEDI WEBER**

Tel. 052 343 85 32

Effretikon

... wo Preis und Leistung stimmt!



### Hinterer Reihe von links nach rechts:

Marco Begert, Joel Meier, Colin Mettler, Fabio Giacomelli, Jan Fehr, Dominic Werren

### Mittlere Reihe von links nach rechts:

Sascha Belfiore (Trainer), Noah Hausammann, Nils Stillhard, Janis Locher, Joel Marti, Jan Rauber, Kenji Raemy, Marc Meier, Andres Förderreuther (Trainer)

### Vordere Reihe von links nach rechts:

Timo Belfiore, Mario Brüngger, Simon Homberger, Lionel Kuhn, Dario Haas, Remo Rauber

### Es fehlen:

Monika Leuenberger (Trainerin), Martin Fehlmann (Trainer), Natascha Stejskal, Colin Bodmer, Zen Zalapski

**Sponsoren:** Rest. Sportzentrum, H.+A. Oliveira, Sponsor des Machtees

Der Zürcher Oberländer

**Landi** deidruck  
ZOLA AG

**Larcher**

**Omni Ray**

Power of Automation

**Tosoni** mezzag AG  
Facebook Chevrolet Turnier



**Landi**  
Z O L L A G  
Zürcher Oberland

LANDI Laden in ...  
Bauma 052 386 11 15  
Egg 044 986 10 30  
Hegnau 044 947 57 50  
Hinwil 044 938 90 80  
Illnau 052 355 51 51  
Pfäffikon 044 953 40 00  
[www.landirola.ch](http://www.landirola.ch)

**Heizöl**  
**052 355 51 51**  
Verlangen Sie unsere  
interessante Offerte.  
**AGROLA Heizöl zu  
günstigen Tagespreisen.**

Wir freuen uns auf Ihre Bestellung.  
**LANDI – angenehm anders**



M. Meier

Die Immobilien Experten

Schätzung  
Verkauf  
Baumanagement

Ameca GmbH • 052 347 33 77  
[www.ameca.ch](http://www.ameca.ch)



N. Garatsch

*Italianische Esskultur*

**365 Tage geöffnet!**  
- heisser Stein  
- Pizza & Pasta

**CASA RUSTICA**  
Ristorante • Pizzeria

Illnauerstrasse 12  
8307 Effretikon

Tel 052 343 18 94 • Mobile 079 607 60 09  
[casarustica-effi.ch](mailto:casarustica-effi.ch) • [info@casarustica-effi.ch](mailto:info@casarustica-effi.ch)



# CHANGE THE GAME.



**Pro Shop Embrach**  
Industriestrasse 22, 8424 Embrach  
Tel. 044 866 80 00 / Fax 044 866 80 01  
[info@ochsnerhockey.ch](mailto:info@ochsnerhockey.ch)



**Pro Shop Zürich**  
Sewerstrasse 75, 8050 Zürich/Derflikon  
Tel. 044 202 89 88  
[zuerich@ochsnerhockey.ch](mailto:zuerich@ochsnerhockey.ch)



**Pro Shop Kloten**  
Schaffhauserstr. 138, 8302 Kloten  
Tel. 044 813 80 80  
[kloten@ochsnerhockey.ch](mailto:kloten@ochsnerhockey.ch)

[www.ochsnerhockey.ch](http://www.ochsnerhockey.ch)



## Spielplan Piccolo A

Datum	Zeit	Gegner	Austragungsort	Rang
So. 06.11.11	16:00	div.	Effretikon	
So. 23.10.11	12:30	div.	Zürich Heuried	
Sa. 26.11.11	15:30	div.	Zürich Dolder	
So. 04.12.11	09:00	div.	Rapperswil	
So. 08.01.12	16:00	div.	Effretikon	
Sa. 04.02.12	15:30	div.	Zürich Dolder	
So. 12.02.12	08:00	div.	Diesdorf	
So. 04.03.12	07:45	div.	KEB Oerlikon	
So. 30.10.11	12:55	Dübendorf FS-Turnier	Wallisellen	
So. 18.12.11	13:45	EIE FS-Turnier	Effretikon	

### CHRISTEN

- Spenglererei
- Sanitäre Anlagen
- Sanitär. Techn. Büro
- Flachbedachungen

Bietenholzstrasse 32  
8307 Effretikon  
Telefon 052 355 15 15

Sponsor des EIE

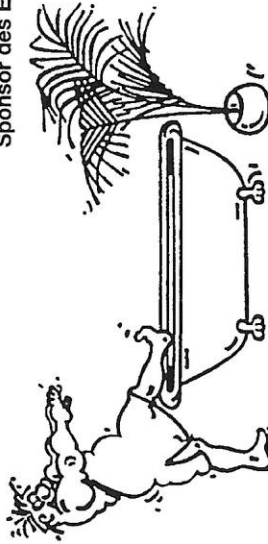

## Elektro Wegmann GmbH

- Elektroinstallationen
- Haushaltgeräte
- Gebäudeunterhalt
- TV, Telefon, Netzwerk
- Elektrothermografie
- Installationskontrollen



Daniel Wegmann  
EIE dipl. Elektroinstallateur

Adresse:  
Schürliacherstr.8  
8312 Winterberg

Werkstatt:  
Zürcherstr.46  
8317 Tagelswangen

Telefon 052/343 49 86  
Natal 079/405 32 93  
Fax 052/343 49 85  
wegmann@elewe.ch



### Hintere Reihe von links nach rechts:

Robin Scherrer, Nils Ersoy, Simon Schlatter, Joël Meisterhans, Sascha Ruppelt,  
Dennis Meier, Tobias Zehnder, Loris Bollhalder

### Mittlere Reihe von links nach rechts:

Jannis Wider, Luca Tresch, Remo Münger, Ramon Eichenberger, Matias Wettstein,  
Philipp Lackó

### Vordere Reihe von links nach rechts:

Ramon Weiss, Pascal Thoma, Yannick Wegmann, Daniel Bischof,

### Es fehlen:

Kevin Sigg, Daniel Wegmann (Trainer), Matthias Winterberger (Trainer),  
Martin Suchanek (Trainer)

**Sponsoren:** Rest. Sportzentrum, H.-A. Oliveira, Sponsor des Machtees

**DIHA GmbH**  
**8307 Effretikon**

**Landi**  
ZOLA AG

**Larcher**



## Spielplan Binis

Datum	Zeit	Gegner	Austragungsort
So. 30.10.11	16:00	div.	Effretikon
So. 27.11.11	10:30	div.	Wetzikon
So. 11.12.11	08:00	div.	Dielsdorf
Sa. 17.12.11	15:30	div.	Zürich Dolder
So. 08.01.12	08:15	div.	Effretikon
So. 05.02.12	08:30	div.	KEB Oerlikon
So. 19.02.12	10:30	div.	Wetzikon
Sa. 03.03.12	17:00	div.	Küsnacht
So. 02.10.11	13:00	EIE FS-Turnier	Wetzikon
So. 13.11.11		Glattal - Turnier	Dübendorf
So. 20.11.11	08:00	Arosa - Turnier	Arosa
Do. 29.12.11		X-Mas Cup	Kloten
So. 22.01.12	13:45	EIE FS-Turnier	Effretikon

## Spielplan Bambis

Datum	Zeit	Gegner	Austragungsort
Sa. 29.10.11	14:30	div.	Bäretswil
So. 13.11.11	16:00	div.	Effretikon
So. 11.12.11	08:00	div.	Urdorf
So. 18.12.11	08:00	div.	Dielsdorf
Sa. 07.01.12	14:15	div.	Bülach
So. 15.01.12	16:00	div.	Effretikon
So. 12.02.12	08:00	div.	Urdorf
So. 26.02.12	12:30	div.	Zürich Heuried

## Bambini

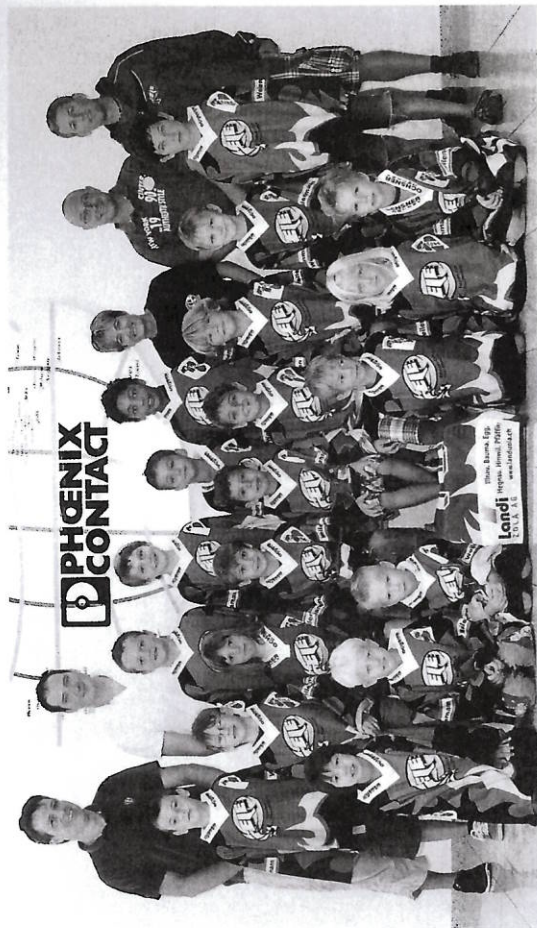

### Hintere Reihe von links nach rechts:

Michael Baechler (Trainer), Ronnie Leuthold (Trainer), Andrin Wider, Nicolas Baechler, Leandro Pennisi, Ricco Mettler, Judith Müller (Trainerin), Alex Rüdüsühl (Trainer), Roger Sigrist (Trainer)

### Mittlere Reihe von links nach rechts:

Don Jaggy, Robin Bosshard, Alessia Baechler, Cedric Rüegg, Rico Rodi, Lars Ersoy, Tim Fehr, Alexis Dakidis, Tom Rüedi

### Vordere Reihe von links nach rechts:

Tajgo Sakai-Hintermann, Lars Wegmann, Robin Leuthold, Luc Cosandey, Tamara Wegmann, Nico Winterberger

**Es fehlt:**  
Noe Meier



**DIHA GmbH**  
**8307 Effretikon**

### Sponsoren:

Rest. Sportzentrum, H.+A. Oliveira, Sponsor des Machtee



info@techart.ch





## Versicherung und Vorsorge /

Die AXA Winterthur bietet für Sie privat oder für Ihr Unternehmen finanzielle Sicherheit. Unsere Versicherungs- und Vorsorgeleistungen werden individuell auf Sie abgestimmt.

**Kommen Sie auf unsere Seite.**

Gerne beraten wir Sie.

AXA Winterthur  
24-Stunden-Telefon: 0800 809 809  
[www.axa-winterthur.ch](http://www.axa-winterthur.ch)



## VERSA

**VERSA – Verein zur Verhinderung  
sexueller Ausbeutung im Sport**



Weitere Infos zu VERSA unter [www.zss.ch](http://www.zss.ch)



[www.baloise.ch](http://www.baloise.ch)

**Die Versicherung,  
die schon etwas tut,  
bevor etwas passiert.**  
Wir machen Sie sicherer.

Generalagentur Winterthur/Schaffhausen  
Ralph Woodtli, Generalagent  
Bahnhofplatz 12, 8400 Winterthur  
Tel. 058 285 25 00  
Agentur Kloten  
Schaffhauserstrasse 115, 8302 Kloten



69432

**Take Away**  
**052 347 33 33**  
**[www.janni.ch](http://www.janni.ch)**



MINERGIE

**hlparchitekten.ch**  
Effretikon 052 355 12 66

## wintimmo

Wintimmo Treuhand und Verwaltungs AG-Ihr kompetenter Partner für:

... Bewirtschaftung  
... Verkauf  
... Sanierung von Immobilien  
... sowie für Treuhandmandate

Wintimmo Treuhand und Verwaltungs AG  
Theaterstrasse 29, 8401 Winterthur  
Telefon +41 (0)52 268 80 60  
Fax +41 (0)52 268 80 69  
[www.wintimmo.ch](http://www.wintimmo.ch)

**Wir führen  
Hacker und Viren  
aufs Glatteis!**



Network Management, Security Solutions and Services  
Telefon +41 (0)44 839 11 11, Fax +41 (0)44 839 11 03, Support +41 (0)44 839 11 99  
Industriestrasse 50b 8304 Wallisellen [www.omicron.ch](http://www.omicron.ch) [mail@omicron.ch](mailto:mail@omicron.ch)

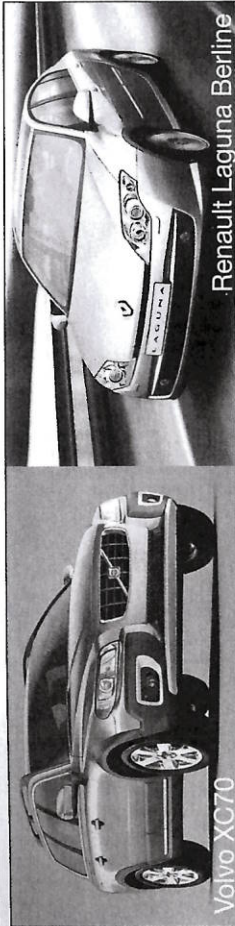

Volvo XC70

Renault Laguna Berline

**Ihr Autopartner für Volvo und Renault.  
Ohne Bodychecks.**



**häusermann AUTOMOBILE AG**

Vogelsangstrasse 14 • 8307 Effretikon • Tel. 052 354 11 11 • [www.autohausermann.ch](http://www.autohausermann.ch)



RENAULT

## TECHNOFOT

**Werbetchnik im Grossformat**  
Digitaldruck – Displaysysteme – Werbebanner – Fahrzeugbeschriftungen

Wir bedrucken jedes Material in jeder beliebiger Grösse. Unabhängig ob das Medium flach, uneben oder gelocht ist. Grossflächiger Druck, kleine Auflagen – das sind unsere Stärken. Vom Scan über die Kreation und Produktion bis zur Montage vor Ort: Bei uns ist Ihr Projekt in besten Händen.

[www.technofot.ch](http://www.technofot.ch)

Techno Fot AG - Im Langhag 2 - 8307 Effretikon - Tel.: 052 355 35 00 - Fax: 052 355 35 05 - E-Mail: [info@technofot.ch](mailto:info@technofot.ch)



Ueli Wintsch  
Versicherungs- und Vorsorgeberater

**Versicherungsfragen sind Vertrauensfragen – mir dürfen Sie Ihr Vertrauen entgegenbringen. Nehmen Sie mich beim Wort und stellen Sie mich auf die Probe.**

## Die Mobiliar

*Versicherungen & Vorsorge*

Generalagentur Wetzikon-Pfäffikon  
Bahnhofstrasse 31, 8620 Wetzikon 1  
Tel. 044 934 31 11, Mobile 079 446 43 01  
[ueli.wintsch@mobi.ch](mailto:ueli.wintsch@mobi.ch)



### TRADITION SEIT 1951

Seit 1951 produziert Pfister Chocolatier verschiedene Spezialitäten aus feinsten Schweizer Schokolade. Eines der erfolgreichsten Produkte waren und sind die mit Liqueur gefüllten Cocktails ohne die süsse Zuckerkruste. Im Laufe der Zeit erweiterte Pfister Chocolatier seine Produktpalette mit Christbaum-schmuck aus Schokoladenhohlkörper und Osterhasen. Pfister Chocolatier zählt zu den grössten Herstellern von Schokoladepastorhasen in der Schweiz.



Öffnungszeiten  
Montag bis Freitag: 8 bis 18 Uhr durchgehend  
Samstag: 9 bis 12 Uhr

Komplettrasse 77, 8308 Illnau  
direkt an der Hauptstrasse  
Telefon 052 355 50 55, [www.pfisterchocolatier.ch](http://www.pfisterchocolatier.ch)



Fabrikkladen



Illnau-Effretikon

Pfaffikon

Uster

Wetzikon

## BERTSCHI

**Logistik aus einer Hand!**

Bertschi AG  
Hutmattstr. 22  
5724 Dürrenäsch  
Tel. 062 767 67 00  
Fax 062 767 68 00  
[www.bertschi.com](http://www.bertschi.com)

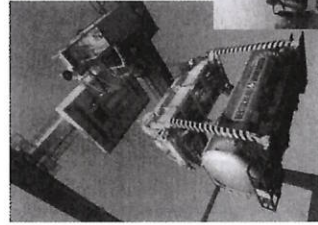

- Europaweites Netzwerk
- 44 Niederlassungen in 26 Staaten Europas
- 2000 Mitarbeiter
- Bulk-Chemie-Logistik
- Marktführend im kombinierten Verkehr





29. Januar 2012, Kunsteisbahn Eselriet

# SLAPPY

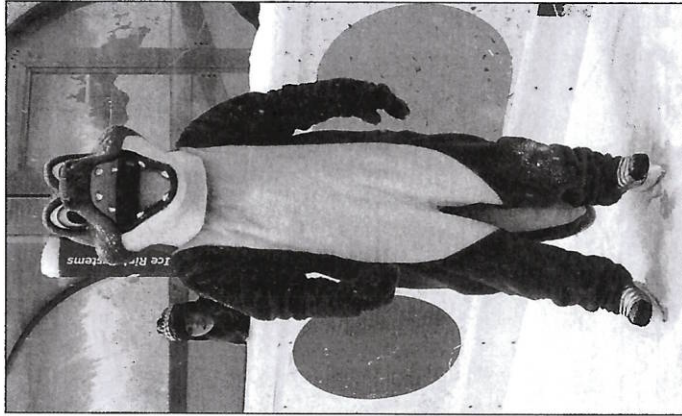

**Slappy**  
Unser neues Maskottchen!

Kinderschminken, Puckwerfen,  
Glücksrad und viele  
unvergessliche Momente mit  
unserem neuen Maskottchen  
Slappy!



- Ein Plauschnachmittag für die ganze Familie
- Slappy unser neues Maskottchen!
- Viele Attraktionen auf und neben dem Eis

Die Vielseitigkeit der Gastronomie

Rauchfreies Restaurant - Lounge & Sushi, lauschiger Garten  
Hotelzimmer - Säle bis 350 Personen - Kegelbahn

Geniessen & Wohlfühlen  
Feines aus der Rössliküche

www.roessli-illnau.ch · Vreni und René Kaufmann · Kempralstrasse 52, 8308 Illnau · 052 235 26 62

Täglich geöffnet

**Rössli Illnau**



**VIELEN DANK!**

Für die grossartige Unterstützung der Jugend,  
des Sportes und unserer Stadt Illnau-Effretikon.



**Volkstimmung vom 13. Februar 2011**

**Sportzentrum Effretikon**

**3 x Ja**

- zum Haupttrakt
- zum Allgetreterplatz
- zur Eishalle

**DACHVERBAND der Illnau-Effretiker Sportvereine**

**GRÜNE** grünliberale Illnau E. S. P. FDP E. S. P. BDP

**SPATENSTICH**



**SPATENSTICH**  
21. August 2011

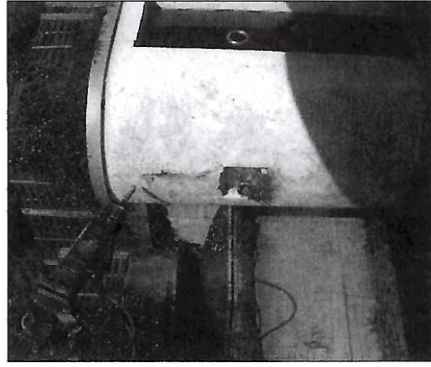
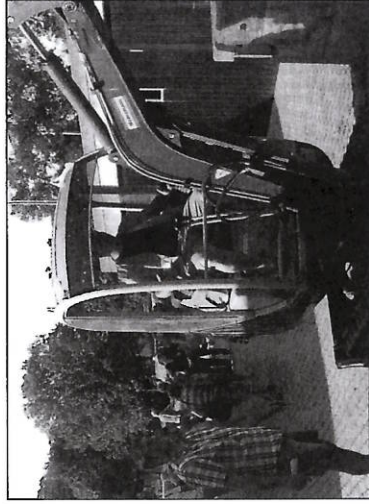



# AUTOGARAGE V. BEELER MECHANISCH & ELEKTRISCH

Victor Beeler · Hauptstrasse 58 · 8307 Bisikon · Telefon 052 343 62 86

Liebe Eishockey - Family:

Unterstützt unsere Sponsoren und kauft bei Ihnen ein!

**1st Class Service...  
Economy Preis...**

**schnell  
einfach  
günstig**

**Luftfracht  
Import & Export  
Seefracht & Logistik**

**www.kamino.com**  
E-mail: sven.stillhard@kamino.com

Kamino Int. Transporte & Logistik AG  
Industriestrasse 57  
CH-8152 Glatbrugg  
Free Hotline: 0800 825 575

**Auflage: 10 000 Exemplare**

Verteilt an alle Haushaltungen von Agasul, Bietenholz, Bisikon, Brütten, Effretikon, Fehraltorf, Gutenswil, Illnau, Kempthal-Gratstal, Kindhausen, Kyburg, Lindau, Ottikon, Rumlikon, Russikon, Tagelswangen, Weisslingen und Winterberg.

**Fotos: Kurt Brüngger, Sportplatzstrasse 2, 8307 Effretikon, Tel. 052 347 35 70  
Druck: DE Druck AG, Im Ifang 8, 8307 Effretikon, Tel. 052 355 14 00, www.dedruck.ch**



**Weltweite Verbindungen aus  
der Region**

Phoenix Contact bietet im Bereich der elektrischen Verbindungstechnik mit sechs Produktlinien ein innovatives Portfolio von über 30'000 Produkten. Unser Sortiment reicht vom „Sensor bis zur Steuerung“ und von der klassischen Reihenklammer über spritzwassergeschützte Maschinenstecker bis hin zu Wireless Ethernet.

Wir stehen für weltweite Verbindungen und unsere Verbundgenossenschaft mit dem EIE Eishockey-Club Illnau-Effretikon.

PHOENIX CONTACT AG  
Zürcherstrasse 22  
8317 Tagelswangen  
Tel. 052 354 55 55  
Fax 052 354 56 99  
www.phoenixcontact.ch

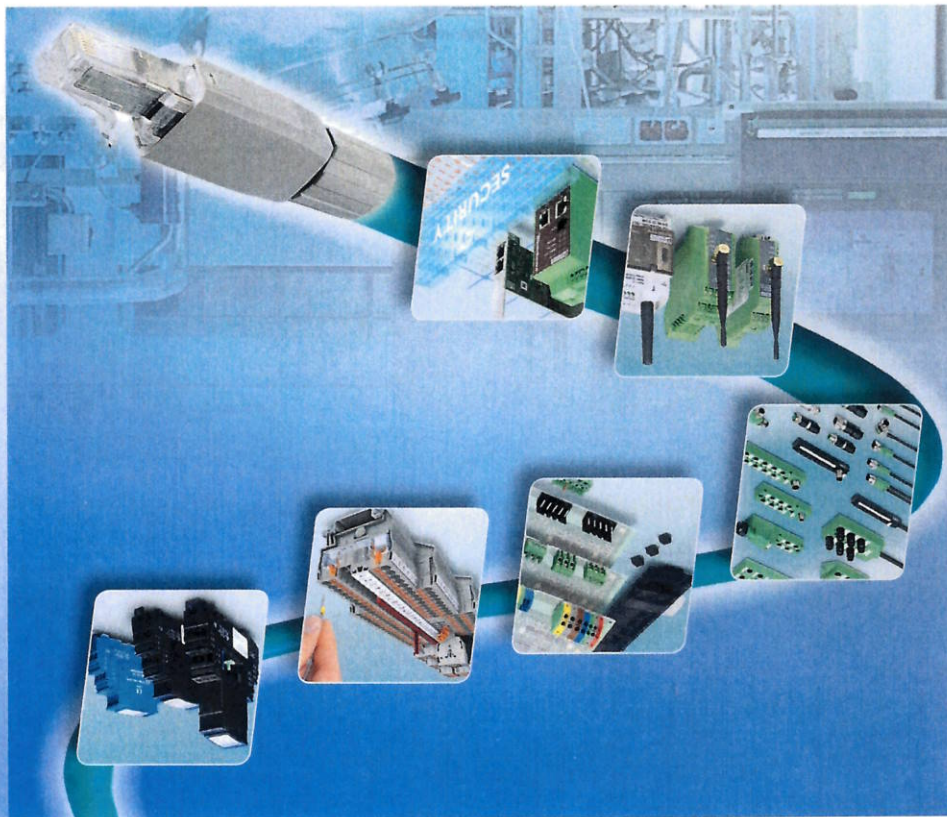

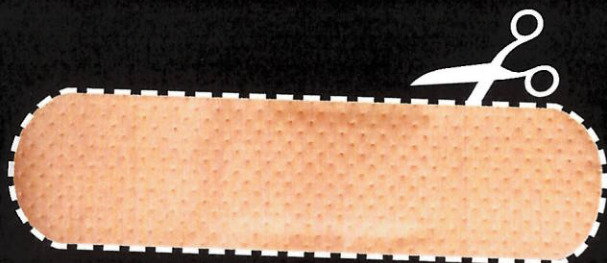

**WIR DRUCKEN  
ALLES.**

**AUCH FÜR KLEINE  
NOTFÄLLE BEIM  
EIE.**

[www.dedruck.ch](http://www.dedruck.ch)

**de druck**  
alles ist möglich